

Complejo de Páramos Perijá Distrito Páramos de Perijá Sector Cordillera Oriental CE-PJ-PRJ

Convenio Interadministrativo de Asociación (105) 11-103 de 2011
MINISTERIO DE AMBIENTE Y DESARROLLO SOSTENIBLE
INSTITUTO DE INVESTIGACIÓN DE RECURSOS BIOLÓGICOS
ALEXANDER VON HUMBOLDT
 2012



Con el apoyo de:
Dirección Técnica
 Carlos E. Samiengo Pinzón
Procesamiento y análisis
 Diana P. Ramírez Aguilera, Luisa F. Pinzón Flórez, Jessica A. Zapata Jiménez, July A. Medina Triana,
 Camilo E. Cadena Vargas, María V. Sarmiento Giraldo
Asesoría Científica
 Antonio Cleef, Robert Hofstede, David Rivera Ospina
 Con la contribución de
 Corporaciones Autónomas Regionales y de Desarrollo Sostenible
 Jimena Cortés Duque, Claudia P. Fonseca Tabán, Zoraida Fabiano Rodríguez, Edgar Olaya Ospina,
 Juliana E. Rodríguez Cajamarca

Localización General

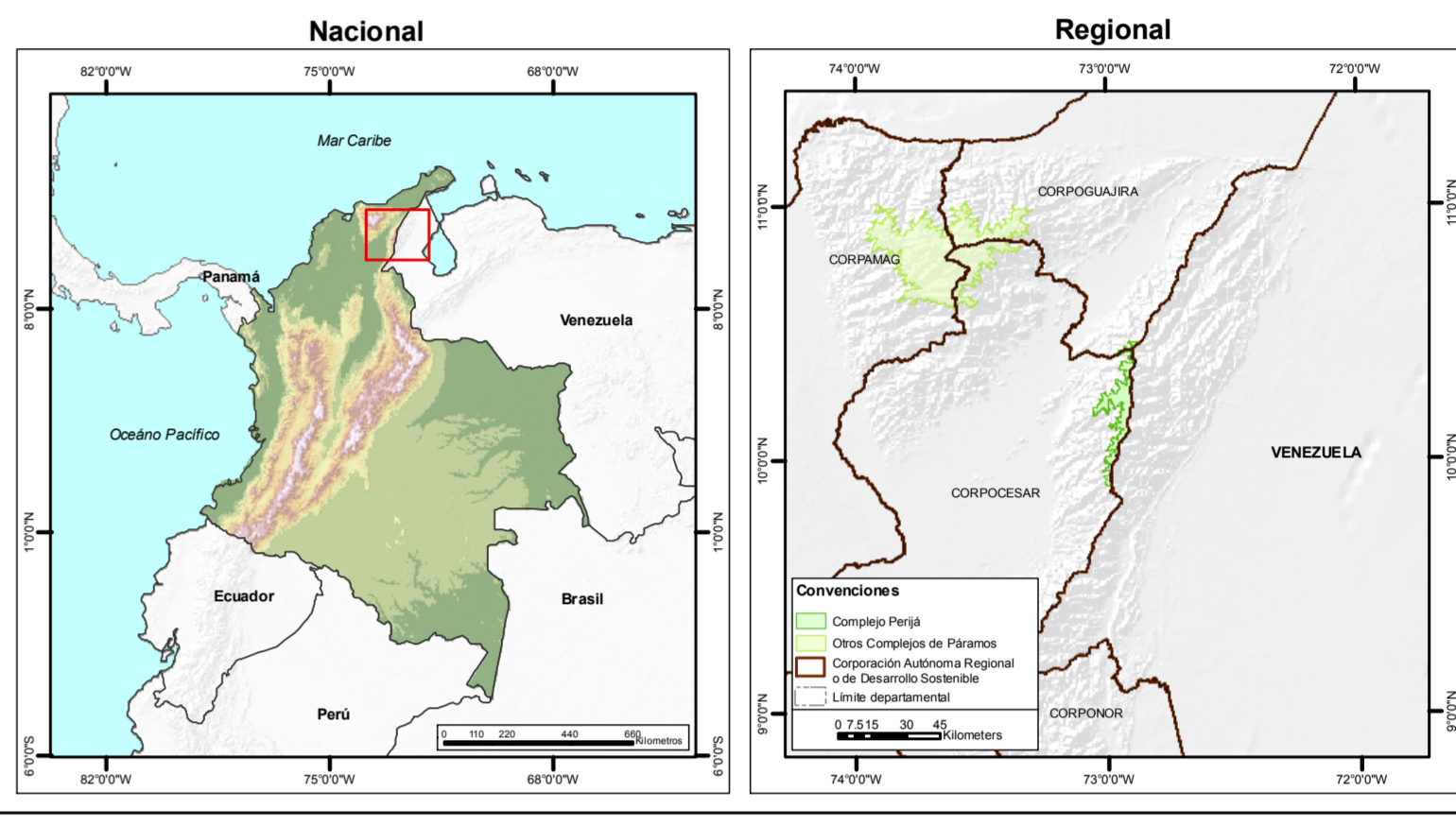

Parámetros cartográficos

Fuentes:
 IGAC 2012. GEODATABASE Cartografía base. Esc. 1:100.000. Bogotá D.C. Colombia.
 IGAC 2011. Resguardos indígenas. Esc. 1:100.000. Bogotá D.C. Colombia.
 IGAC 2011. Territorios colectivos de comunidades negras. Esc. 1:100.000. Bogotá D.C. Colombia.
 UAESPNN 2012. Áreas del Sistema de Parques Nacionales Naturales. GEOSIR-RUNAV. Último acceso: junio, 2012. Esc. 1:100.000. Bogotá D.C. Colombia.
Citese como:
 Iván, 2012. Proyecto: Actualización del Atlas de Páramos de Colombia. Convenio Interadministrativo de Asociación 11-103, Instituto de Investigación de recursos biológicos Alexander von Humboldt y Ministerio de Ambiente y Desarrollo Sostenible. Esc. 1:100.000. Bogotá D.C. Colombia.

Referencia Cartográfica
Coordenadas planas:
 MAGNA Colombia Bogotá
 Proyección: Transversa Mercator
 Falso Norte: 1000000
 Meridiano Central: -74.077508
 Factor Escala: 1.000000
 Latitud de Origen: 4.596200
 Unidad línea: Metros
Coordenadas geográficas:
 GCS_MAGNA
 Datum: D_MAGNA

1:100,000
 1 cm = 1 km

Límites Administrativos		Hidrografía	
—	Internacional	—	Embalse
—	Departamental	—	Laguna
—	Municipal	—	Río principal ó secundario
—	Vía	—	Curvas de nivel
—	Área urbana	—	Índice
—	Complejo de Páramos Perijá	—	Intermedia
—	Otros Complejos de Páramos	—	Tierras comunidades negras
—	Corporación Autónoma Regional o de Desarrollo Sostenible	—	Resguardos indígenas
		—	Áreas protegidas UAESPNN

Superficie del Complejo de Páramos por Corporación Autónoma Regional o de Desarrollo Sostenible

Corporación Autónoma Regional o de Desarrollo Sostenible	Área (ha)
Corporación Autónoma Regional del Cesar	28.411
Corporación Autónoma Regional de La Guajira	1.312
Total general	29.723

Superficie del Complejo de Páramos por municipio

Departamento	Municipio	Área (ha)
Cesar	Agustín Codazzi	13.140
	Becerril	784
	Manaure Balcón Del Cesar	2.374
	La Paz	12.114
Total Cesar		28.411
La Guajira	La Jagua Del Pilar	732
Urumita	580	
Total La Guajira		1.312
Total general		29.723

Elementos de caracterización del Complejo

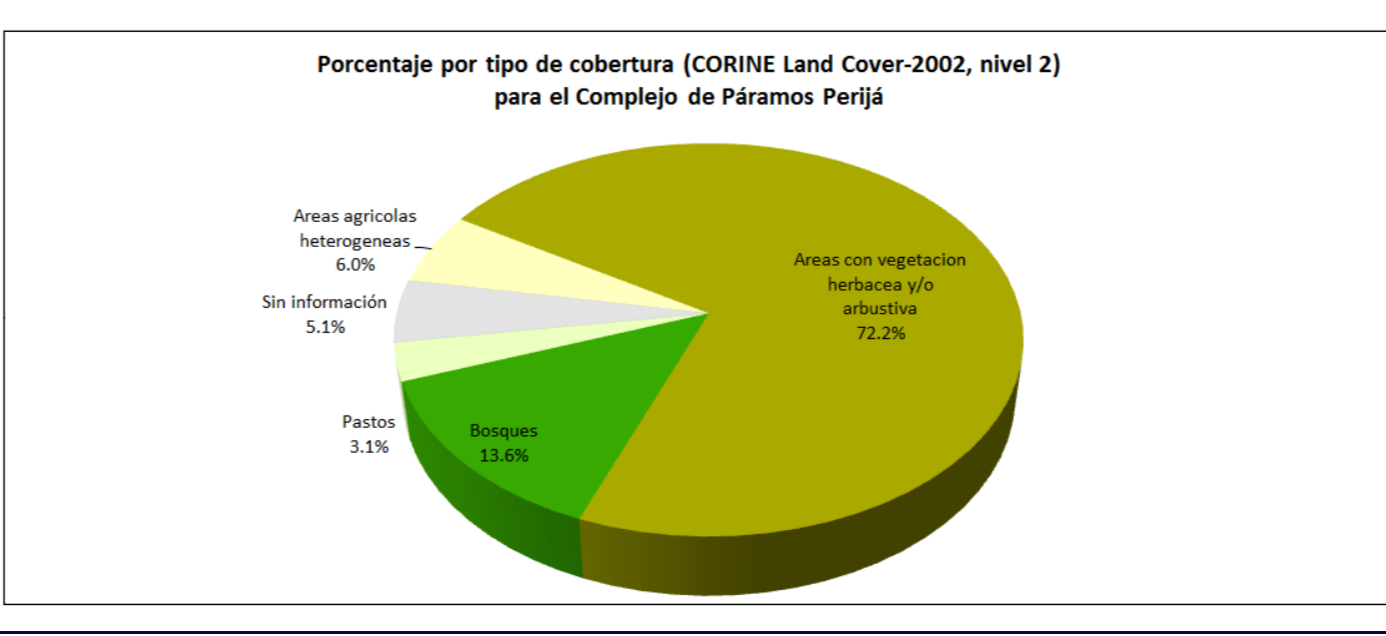
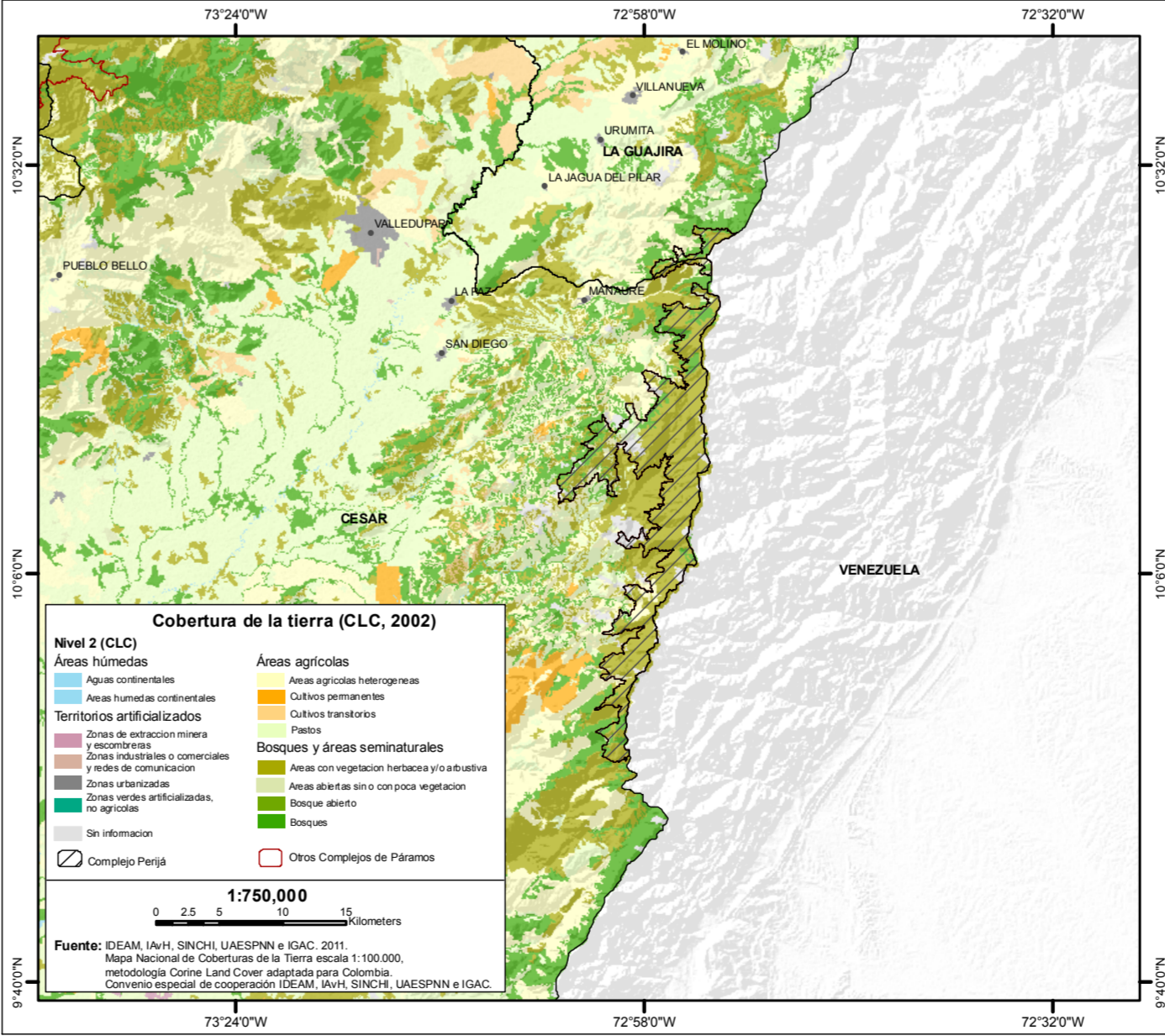
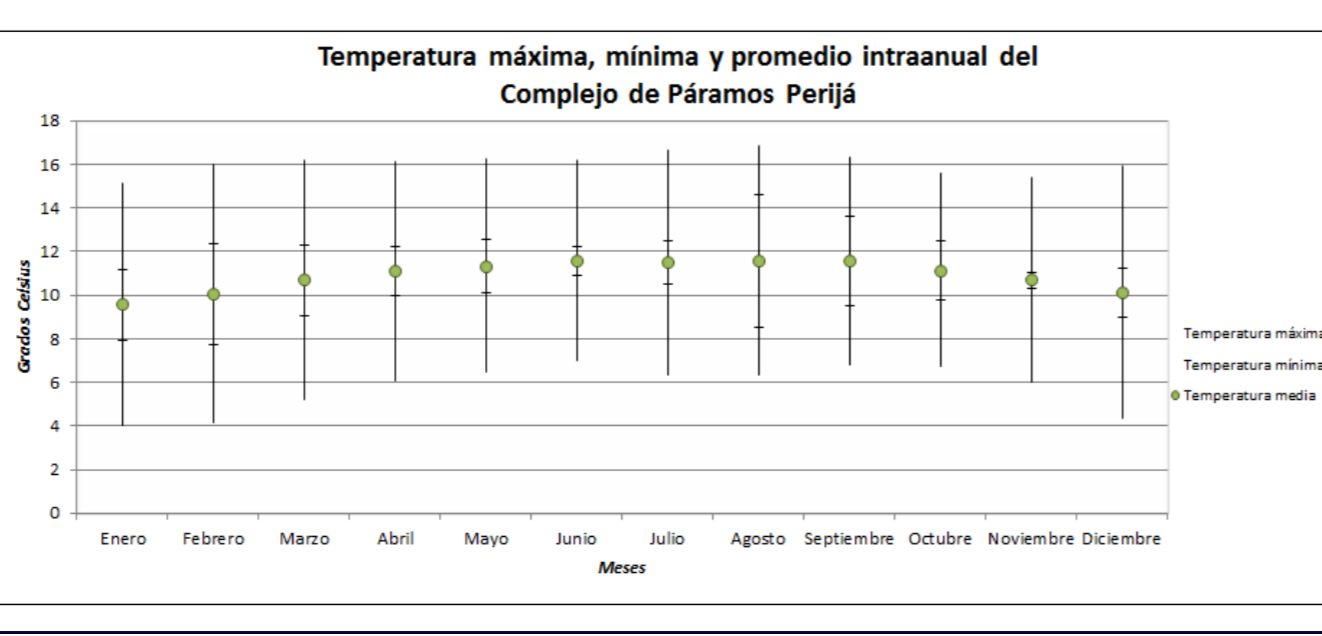
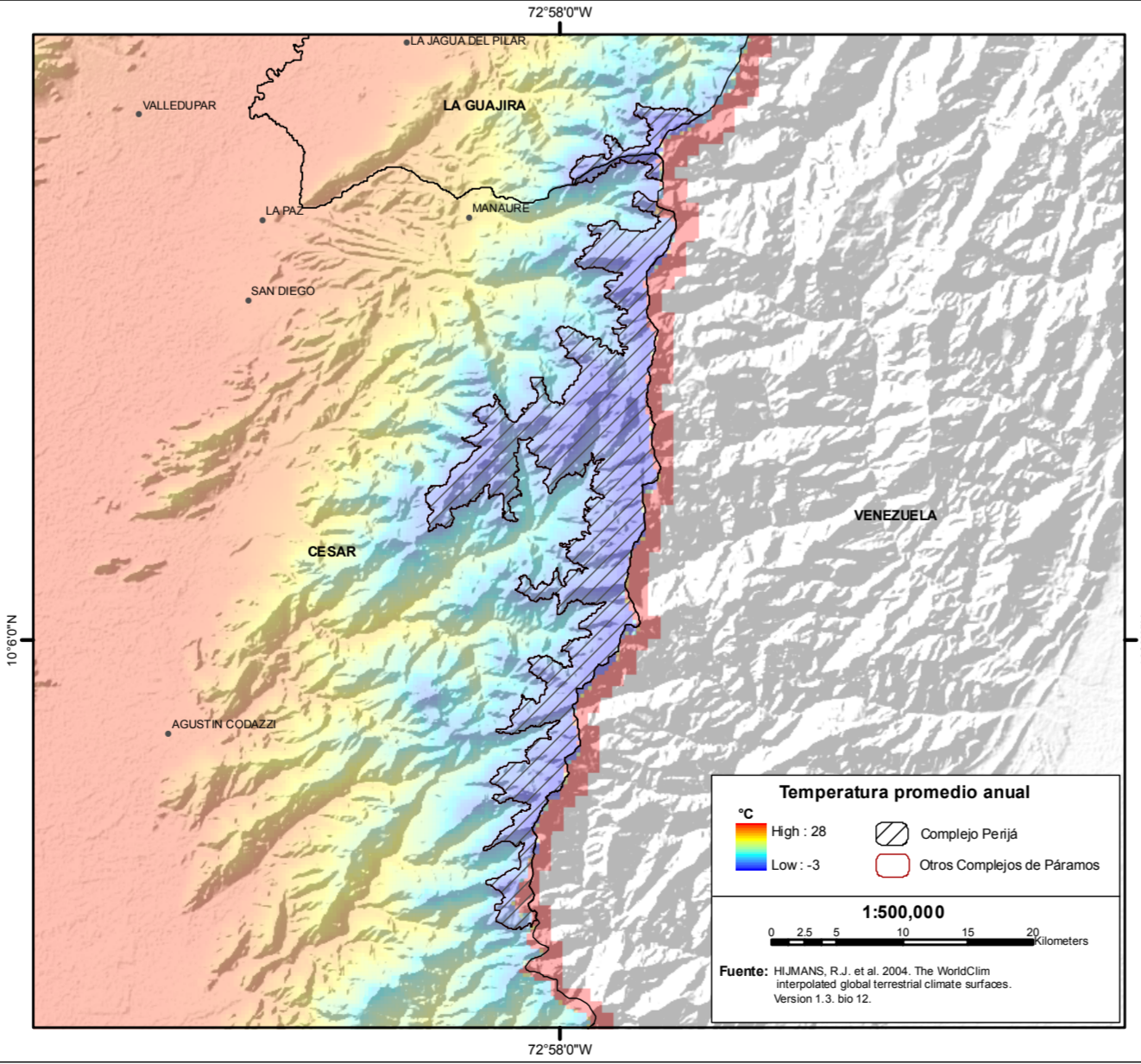
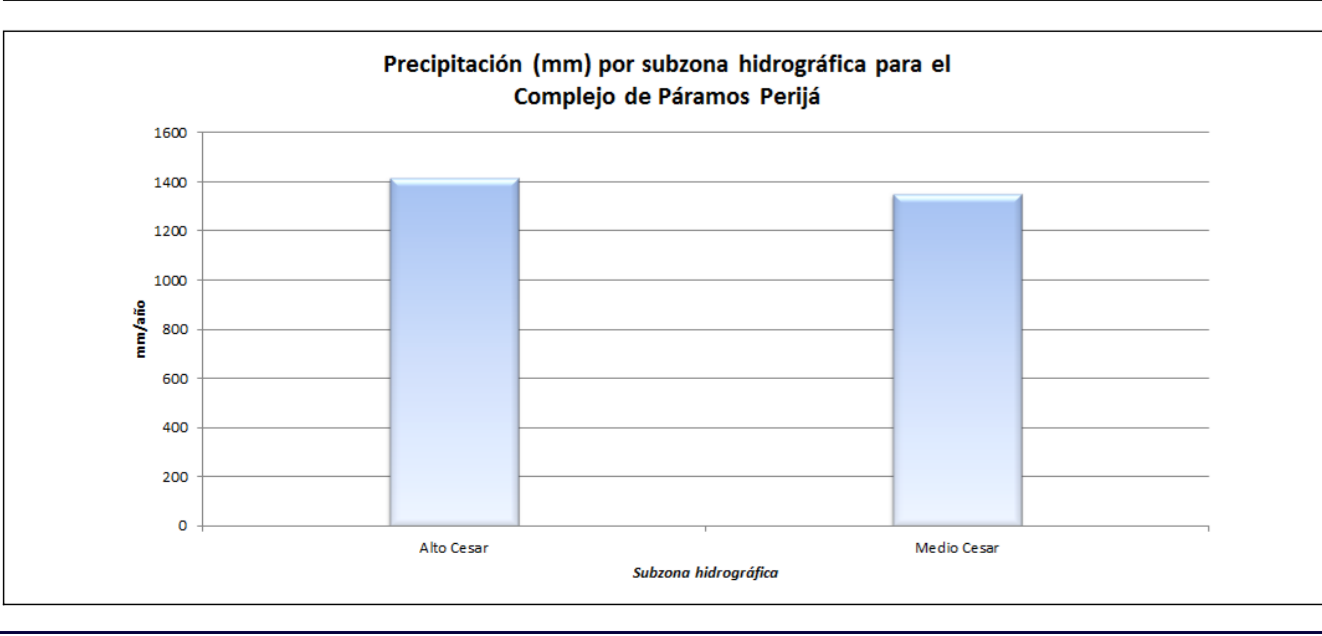
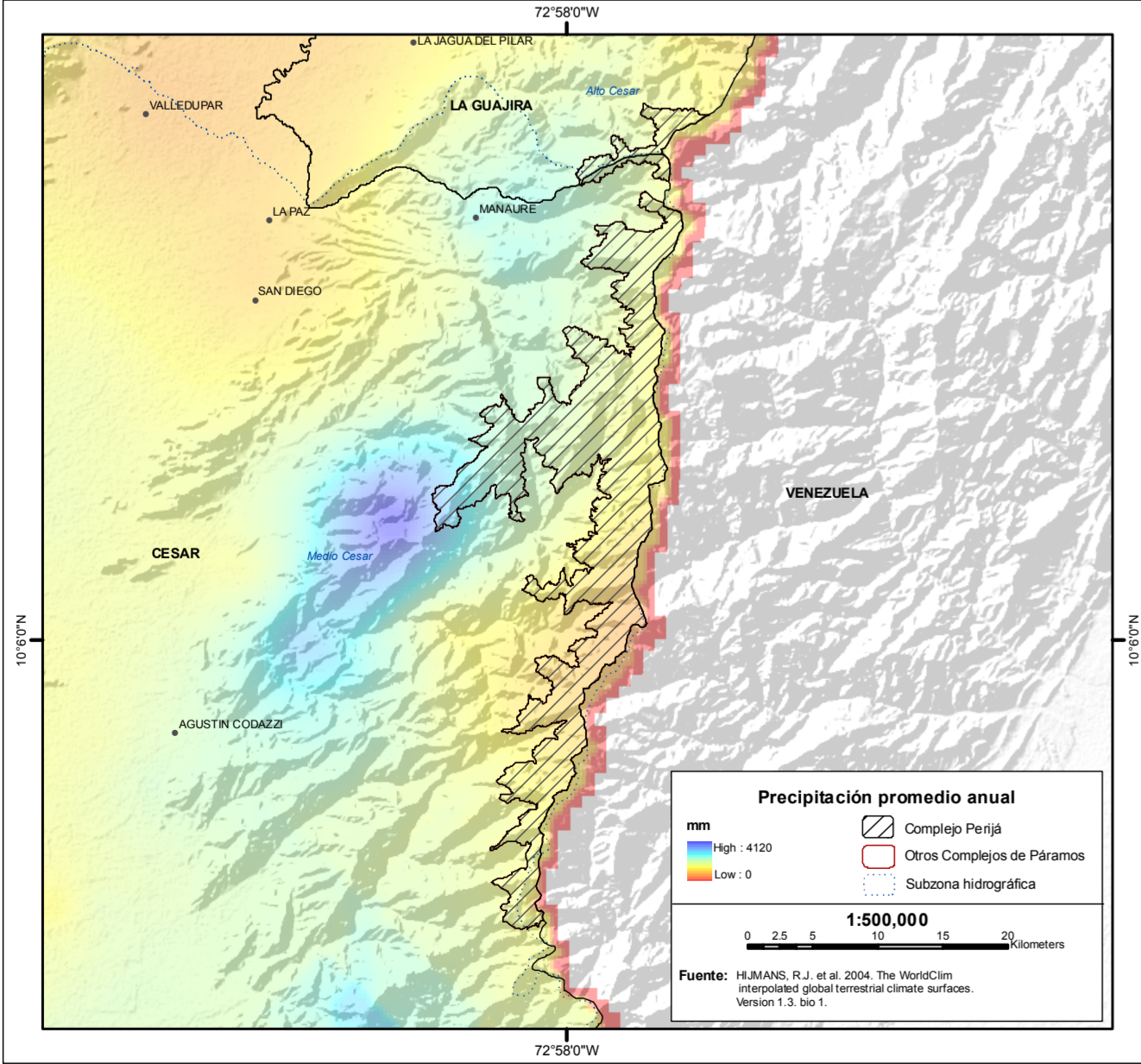

Hipsometría

