

Complejo de Páramos Cerro Plateado Distrito Duende-Cerro Plateado Sector Cordillera Occidental CW-DC-PLT

Convenio Interadministrativo de Asociación (105) 11-103 de 2011

MINISTERIO DE AMBIENTE Y DESARROLLO SOSTENIBLE
INSTITUTO DE INVESTIGACIÓN DE RECURSOS BIOLÓGICOS
ALEXANDER VON HUMBOLDT
2012



Ministerio de Ambiente
y Desarrollo Sostenible
República de Colombia



Con el apoyo de:



Dirección Técnica
Carlos E. Samiengo Pinzón

Procesamiento y análisis

Diana P. Ramírez Aguilera, Luisa F. Pinzón Flórez, Jessica A. Zapata Jiménez, July A. Medina Triana,
Camilo E. Cadená Vargas, María V. Samiengo Giraldo

Asesoría Científica

Antone Cleef, Robert Hofstede, David Rivera Ospina

Con la contribución de

Corporaciones Autónomas Regionales y de Desarrollo Sostenible
Jimena Cortés Duque, Claudia P. Fonseca Toboán, Zoraida Fajardo Rodríguez, Edgar Olaya Ospina,
Juliana E. Rodríguez Cajamarca

Localización General

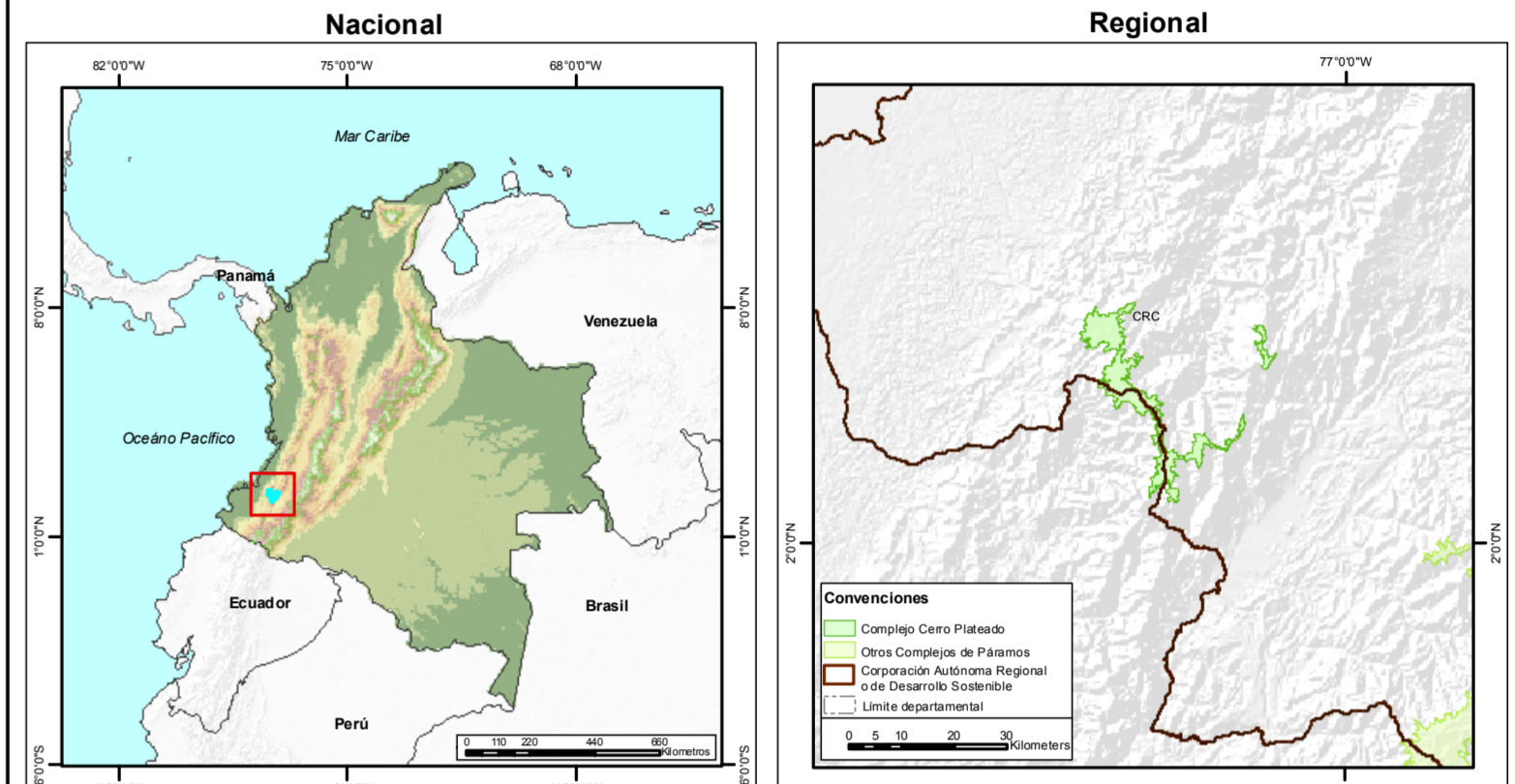

Parámetros cartográficos

Fuentes:
IGAC 2012. GEODATABASE Cartografía base. Esc. 1:100.000. Bogotá D.C. Colombia.
IGAC 2011. Resguardos indígenas. Esc. 1:100.000. Bogotá D.C. Colombia.
IGAC 2011. Territorios colectivos de comunidades negras. Esc. 1:100.000. Bogotá D.C. Colombia.
UAESPNN 2012. Áreas del Sistema de Parques Nacionales Naturales GEOSIS-RUNAS. Último acceso: Junio, 2012. Esc. 1:100.000. Bogotá D.C. Colombia.

Citese como:
Navei 2012. Proyecto Actualización del Atlas de Páramos de Colombia. Convenio Interadministrativo de Asociación 11-103, Instituto de Investigación de Recursos Biológicos Alexander von Humboldt y Ministerio de Ambiente y Desarrollo Sostenible. Esc. 1:100.000. Bogotá D.C. Colombia.

Referencia Cartográfica
Coordenadas planas:
MAGNA Colombia Bogotá
Proyección: Transversa Mercator
Falso Norte: 1000000
Mantenido Central: -74.077508
Factor Escala: 1.000000
Latitud de Origen: 4.596200
Unidad lineal: Metros

Coordenadas geográficas:
GCS_MAGNA
Datum: D_MAGNA

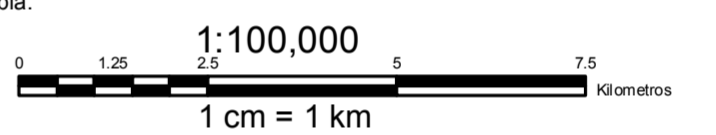

Limites Administrativos	Convenciones	Hidrografía
<ul style="list-style-type: none"> Internacional Departamental Municipal Via Área urbana Complejo de Páramos Cerro Plateado Otros Complejos de Páramos Corporación Autónoma Regional o de Desarrollo Sostenible 	<ul style="list-style-type: none"> Embalse Laguna Río principal ó secundario Curvas de nivel Índice Intermedia Tierras comunidades negras Resguardos indígenas Áreas protegidas UAESPNN 	<ul style="list-style-type: none"> Embalse Laguna Río principal ó secundario Curvas de nivel Índice Intermedia Tierras comunidades negras Resguardos indígenas Áreas protegidas UAESPNN

Superficie del Complejo de Páramos por Corporación Autónoma Regional o de Desarrollo Sostenible

Corporación Autónoma Regional o de Desarrollo Sostenible	Área (ha)
Corporación Autónoma Regional de Nariño	3,826
Corporación Autónoma Regional del Cauca	13,245
Total general	17,070

Superficie del Complejo de Páramos por municipio

Departamento	Municipio	Área (ha)
Cauca	Argelia	5,405
	Balboa	2,120
	El Tambo	249
	Guaqui	4,695
	Palta (El Bordo)	201
Nariño	Timbiquí	575
	Total Cauca	13,245
	El Charco	3,479
	Leiva	347
Total Nariño	3,826	
Total general	17,070	

Elementos de caracterización del Complejo

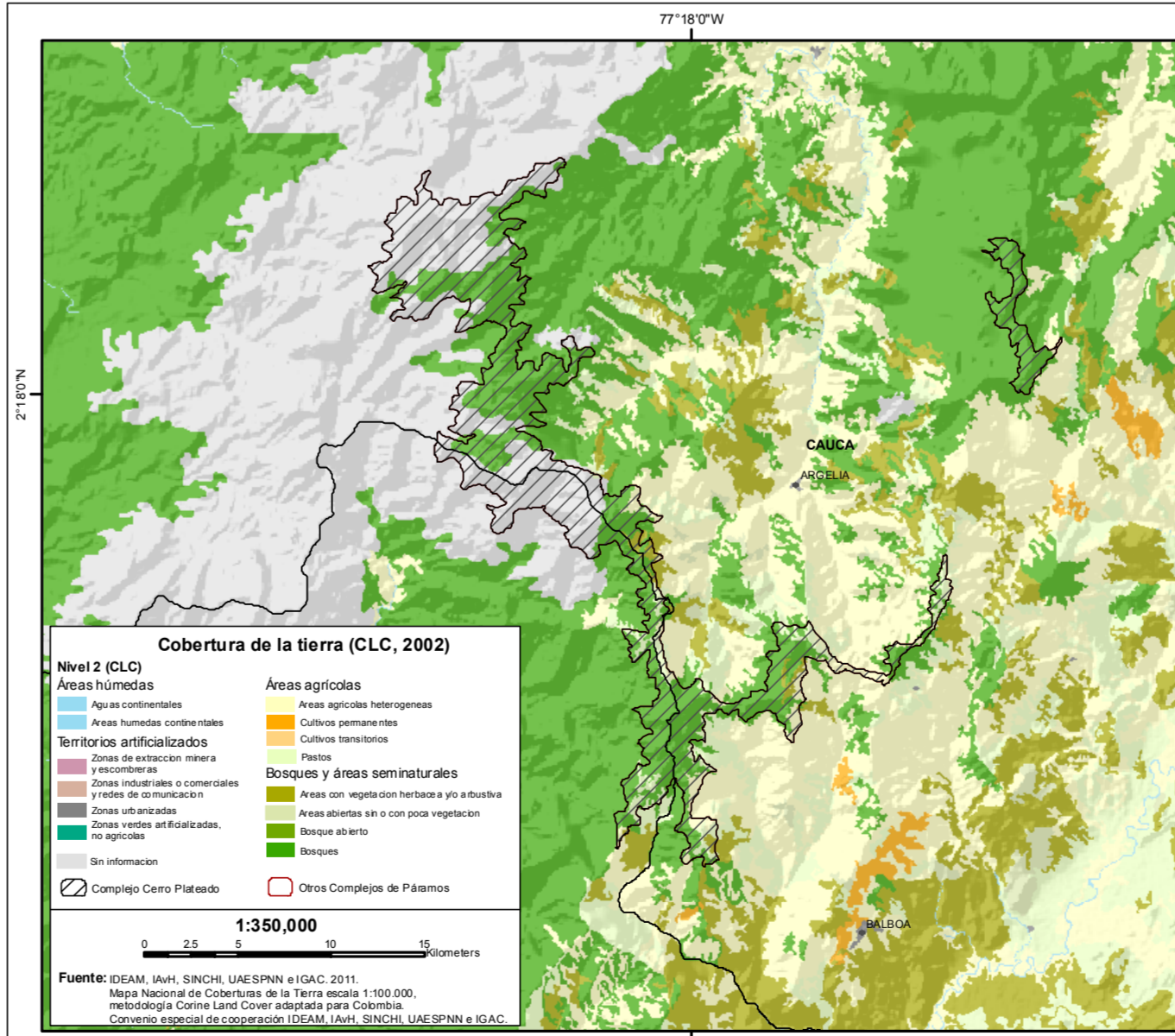
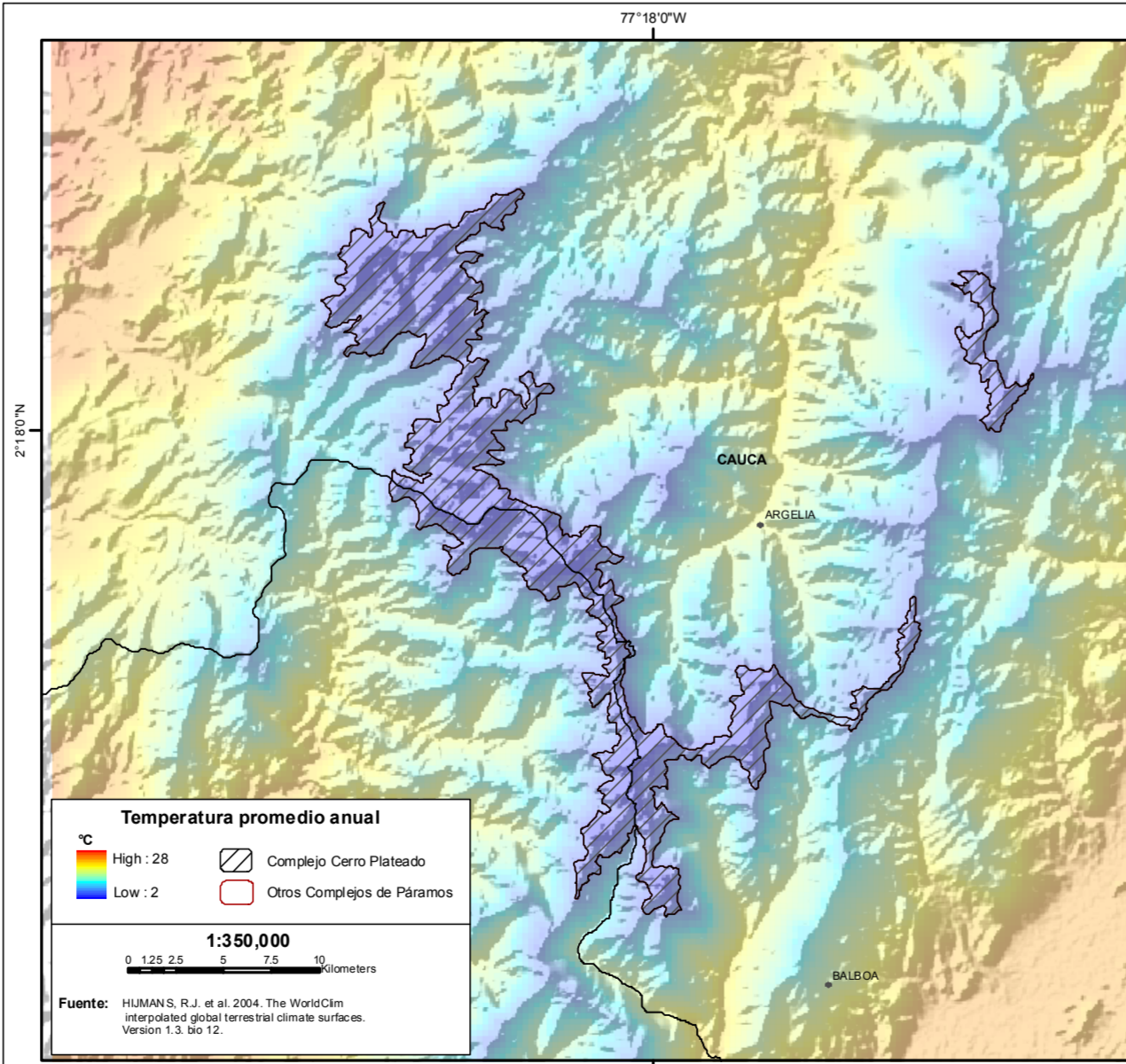
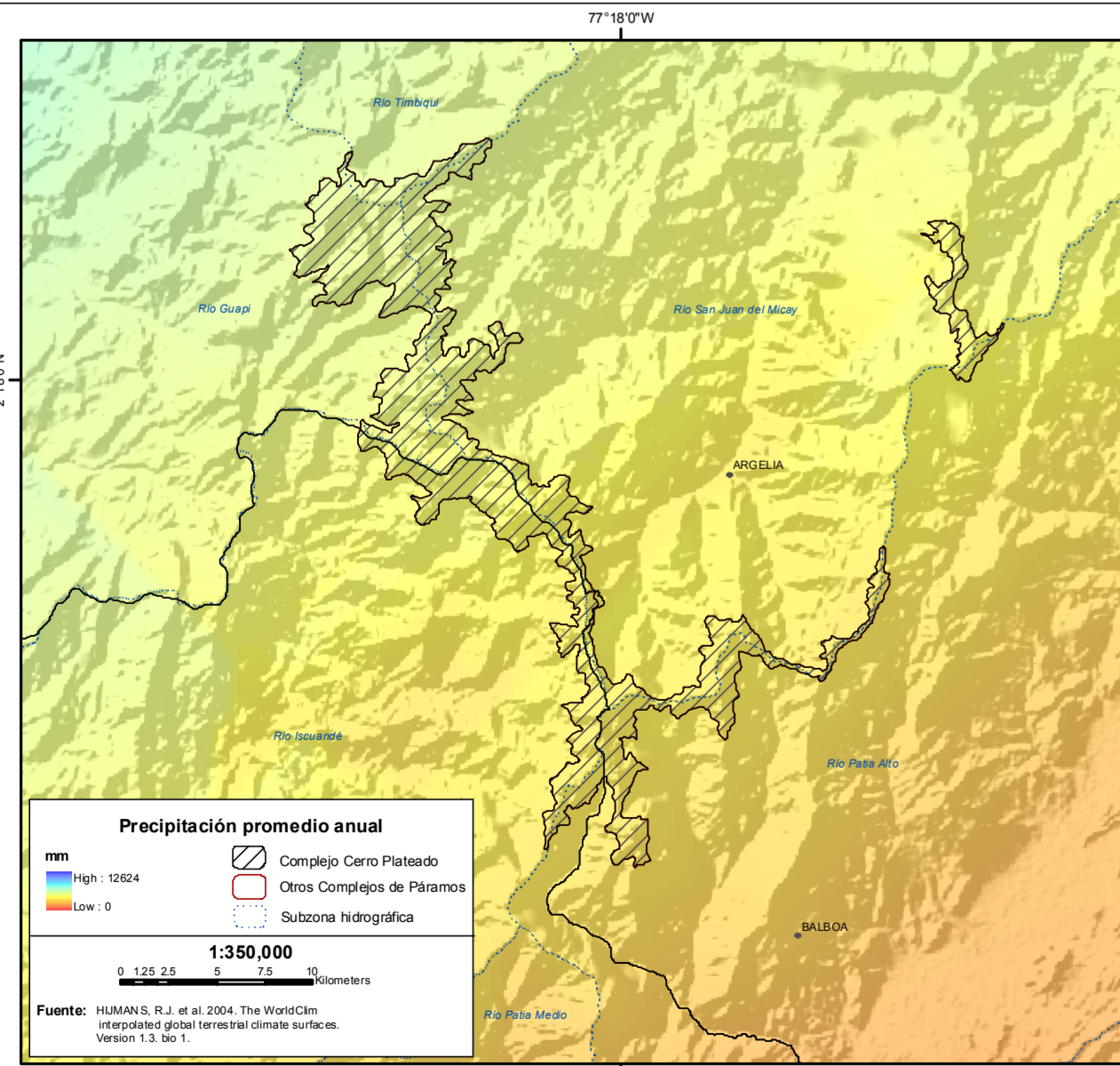

Hipsometría

