

Complejo de Páramos Farallones de Cali Distrito Duende-Cerro Plateado Sector Cordillera Occidental CW-DC-FRC

Convenio Interadministrativo de Asociación (105) 11-103 de 2011

MINISTERIO DE AMBIENTE Y DESARROLLO SOSTENIBLE
INSTITUTO DE INVESTIGACIÓN DE RECURSOS BIOLÓGICOS
ALEXANDER VON HUMBOLDT
2012



Ministerio de Ambiente y Desarrollo Sostenible
República de Colombia



Con el apoyo de:



Dirección Técnica
Carlos E. Samiento Pinzón

Procesamiento y análisis
Diana P. Ramírez Aguilera, Luisa F. Pinzón Flórez, Jessica A. Zapata Jiménez, July A. Medina Triana, Camilo E. Cadena Vargas, María V. Sarmento Giraldo

Asesoría Científica
Antoine Cleef, Robert Hofstede, David Rivera Ospina

Con la contribución de
Corporaciones Autónomas Regionales y de Desarrollo Sostenible
Jimena Cortés Duque, Claudia P. Fonseca Toboán, Zoraida Fajardo Rodríguez, Edgar Olaya Ospina, Juliana E. Rodríguez Calamarca.

Localización General

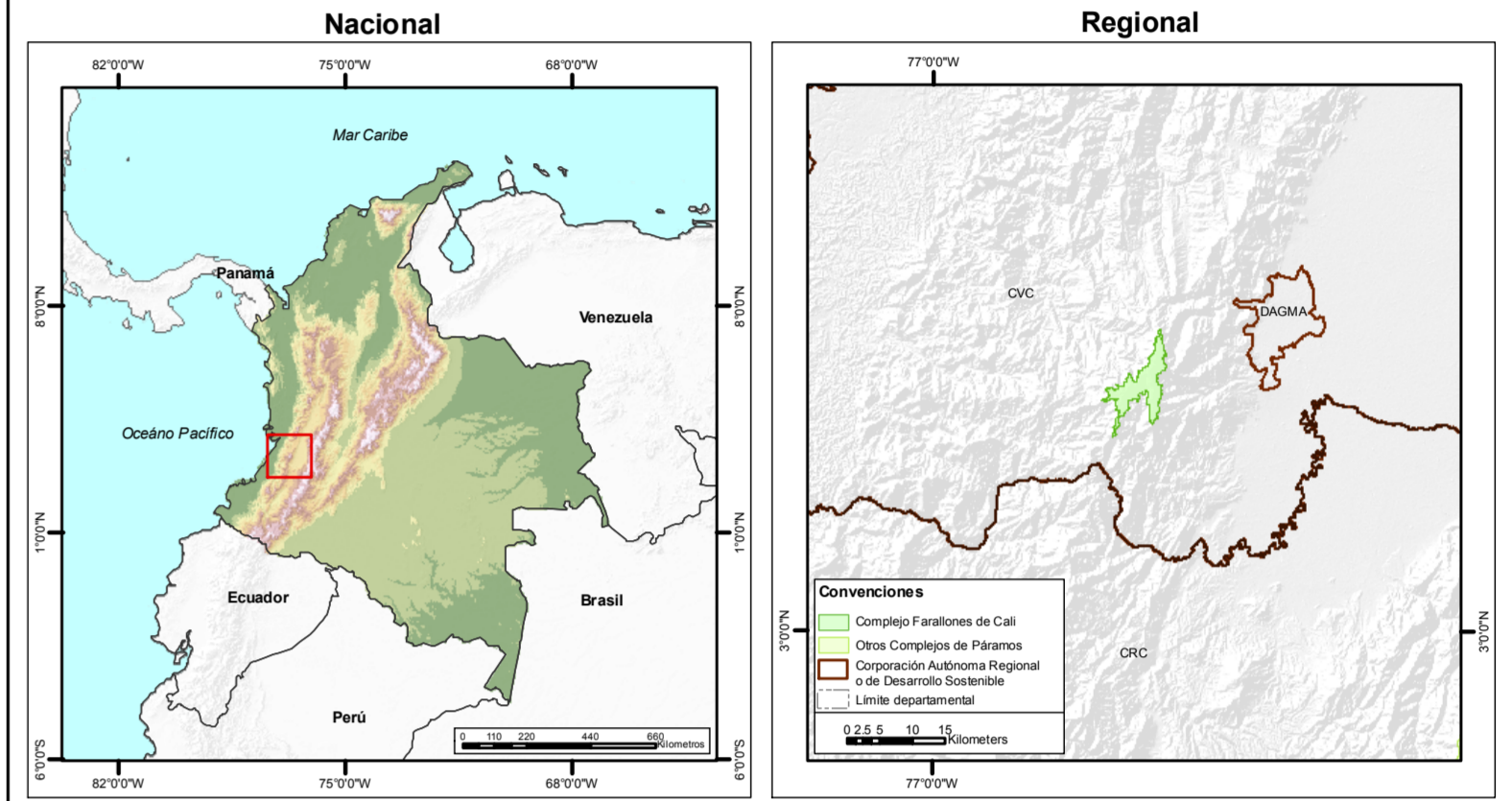

Parámetros cartográficos

Fuentes:
IGAC 2012. GEODATABASE Cartografía base. Esc: 1:100.000 Bogotá D.C. Colombia.
IGAC 2011. Resguardos indígenas. Esc: 1:100.000. Bogotá D.C. Colombia.
IGAC 2011. Territorios colectivos de comunidades negras. Esc: 1:100.000. Bogotá D.C. Colombia.
UAESPNN 2012. Áreas del Sistema de Parques Nacionales Naturales GEOSIS-RUNAV. Último acceso: junio 2012. Esc: 1:100.000. Bogotá D.C. Colombia.

Cite-se como:
Humboldt, 2012. Proyecto: Actualización del Atlas de Páramos de Colombia. Convenio Interadministrativo de Asociación 11-103, Instituto de Investigación de Recursos Biológicos Alexander von Humboldt y Ministerio de Ambiente y Desarrollo Sostenible. Esc: 1:100.000. Bogotá D.C. Colombia.

Referencia Cartográfica
Coordenadas planas:
MAINA Colombia Bogotá
Proyección: Transversa Mercator
Falso Este: 1000000
Falso Norte: 1000000
Meridiano Central: 74.077508
Factor Escala: 1.000000
Latitud de Origen: 4.596200
Unidad lineal: Metros

Coordenadas geográficas:
GCS_MAGNA
Datum: D_MAGNA

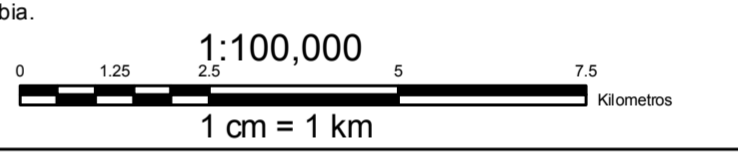

Convenciones

Limites Administrativos	Hydrografía
— Internacional	— Embalse
— Departamental	— Laguna
— Municipal	— Río principal ó secundario
— Vía	— Curvas de nivel
— Área urbana	— Índice
— Complejo de Páramos Farallones de Cali	— Intermedia
— Otros Complejos de Páramos	— Tierras comunidades negras
— Corporación Autónoma Regional o de Desarrollo Sostenible	— Resguardos indígenas
	— Áreas protegidas UAESPNN

Superficie del Complejo de Páramos por Corporación Autónoma Regional o de Desarrollo Sostenible

Corporación Autónoma Regional o de Desarrollo Sostenible	Área (ha)
Corporación Autónoma Regional del Valle del Cauca	4,545
Total general	4,545

Superficie del Complejo de Páramos por municipio

Departamento	Municipio	Área (ha)
Valle del Cauca	Cali	875
	Buenaventura	1,855
	Jamundí	1,775
Total Valle del Cauca		4,545
Total general		4,545

Elementos de caracterización del Complejo

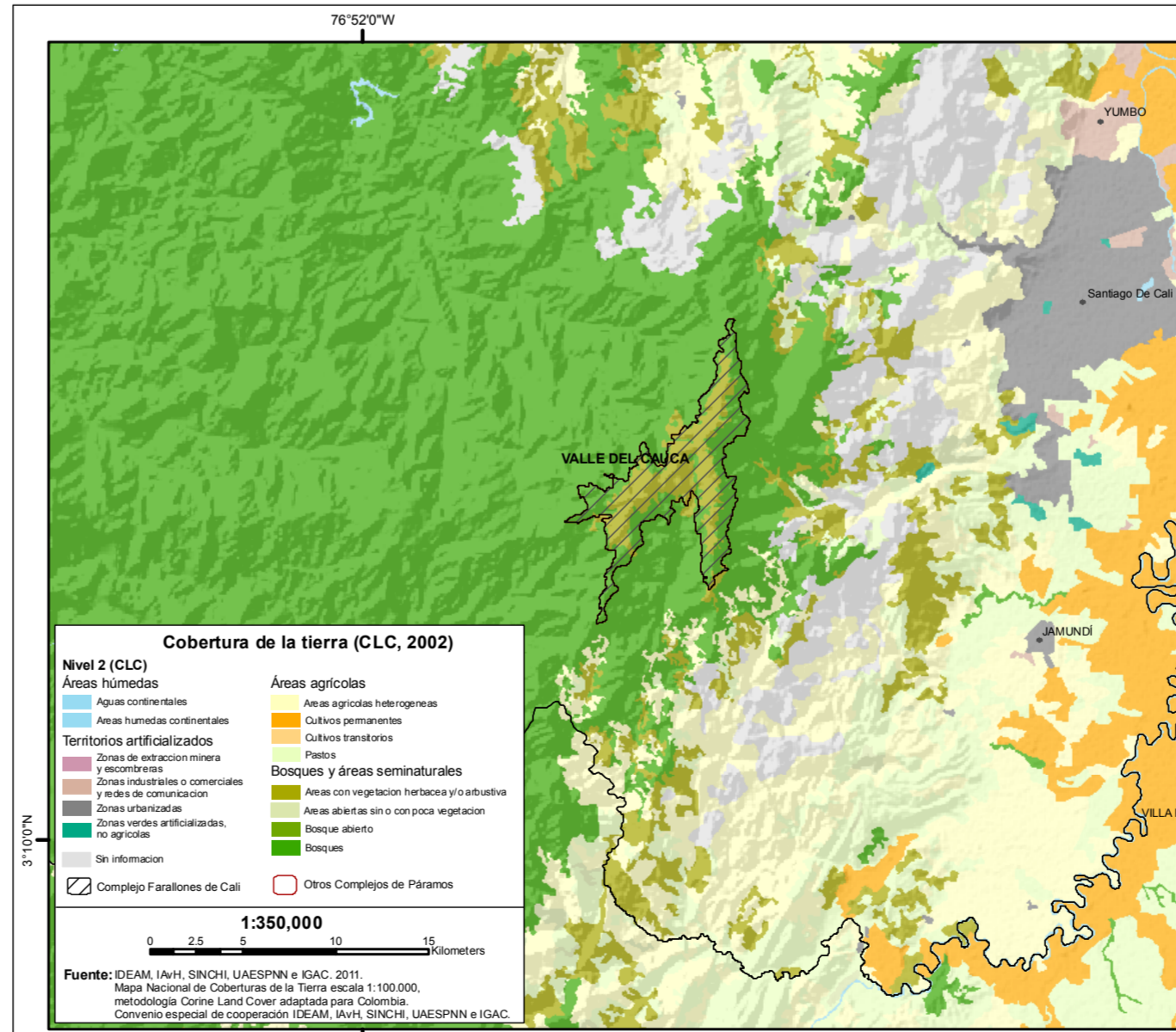
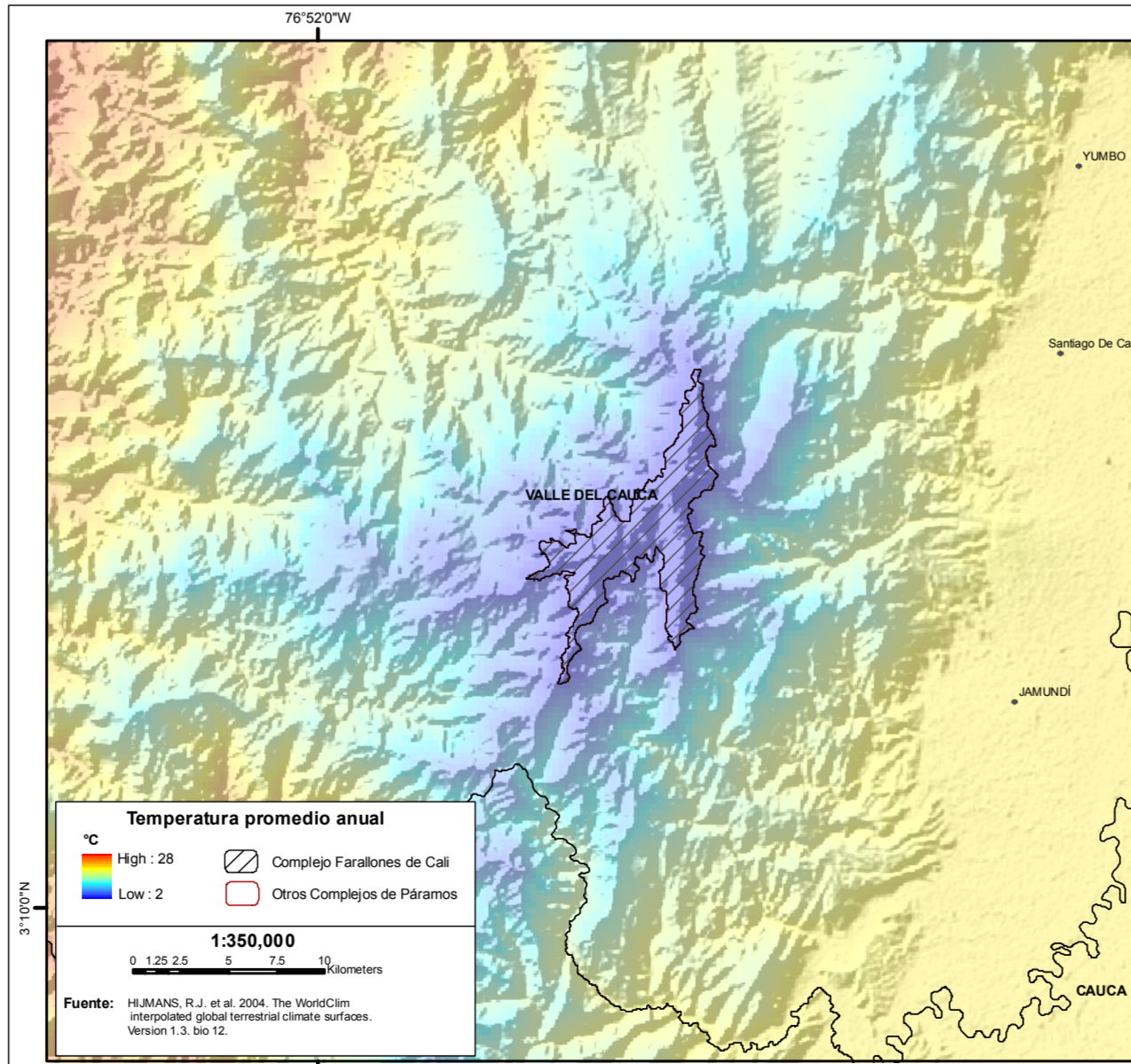
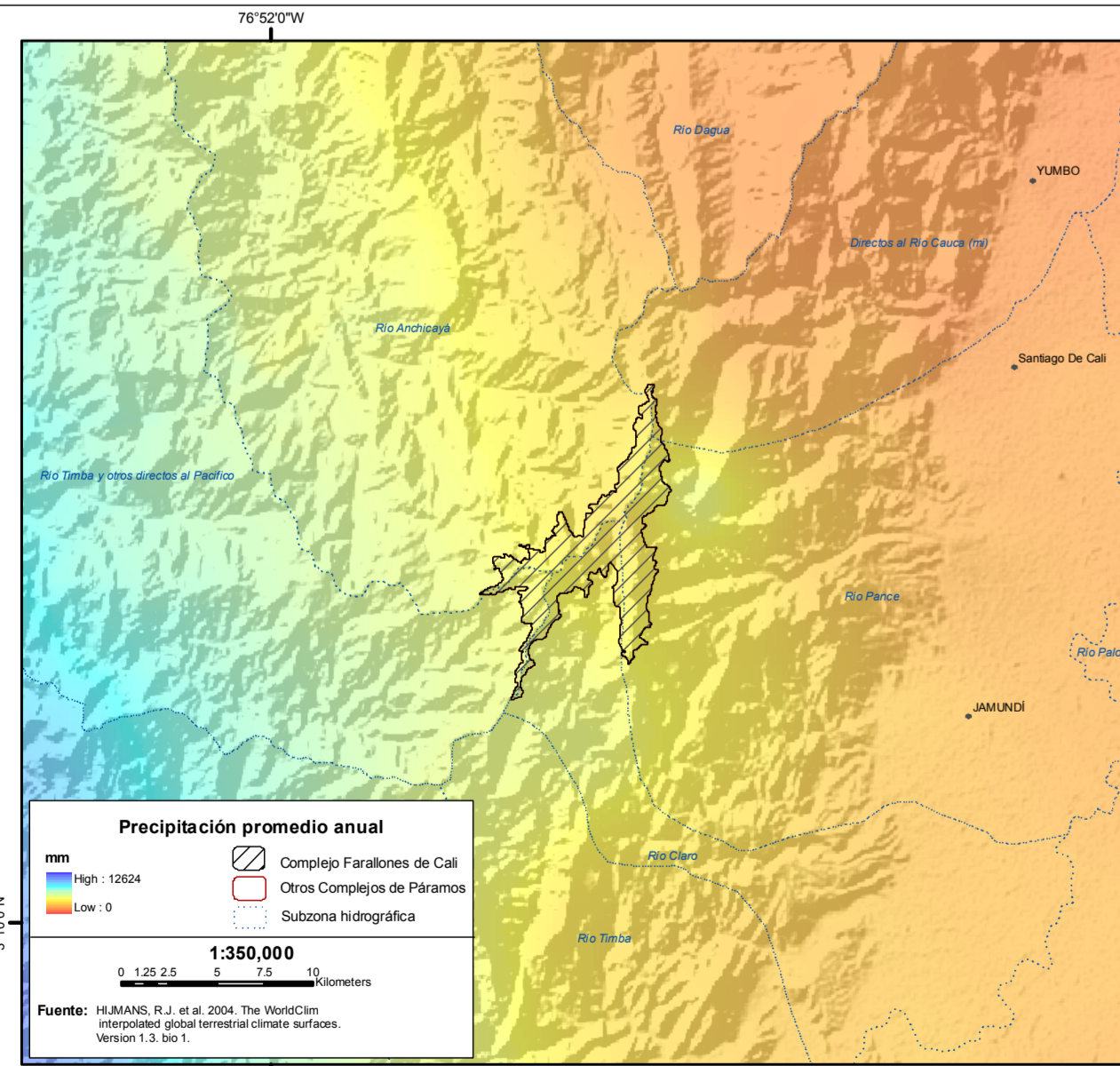

Hipsometría

