

Complejo de Páramos del Duende Distrito Duende-Cerro Plateado Sector Cordillera Occidental CW-DC-PDN

Convenio Interadministrativo de Asociación (105) 11-103 de 2011

MINISTERIO DE AMBIENTE Y DESARROLLO SOSTENIBLE
INSTITUTO DE INVESTIGACIÓN DE RECURSOS BIOLÓGICOS
ALEXANDER VON HUMBOLDT
2012



Ministerio de Ambiente y Desarrollo Sostenible
República de Colombia

Con el apoyo de:



Dirección Técnica
Carlos E. Samiento Pinzón

Procesamiento y análisis
Diana P. Ramírez Aguilera, Luisa F. Pinzón Flórez, Jessica A. Zapata Jiménez, July A. Medina Triana,
Camilo E. Cadena Vargas, María V. Samiento Gralado

Asesoría Científica
Antone Cleef, Robert Hofstede, David Rivera Ospina

Con la contribución de
Corporaciones Autónomas Regionales y de Desarrollo Sostenible
Jimena Cortés Duque, Claudia P. Fonseca Toboán, Zoraida Fajardo Rodríguez, Edgar Olaya Ospina,
Juliana E. Rodríguez Cajamarca

Localización General

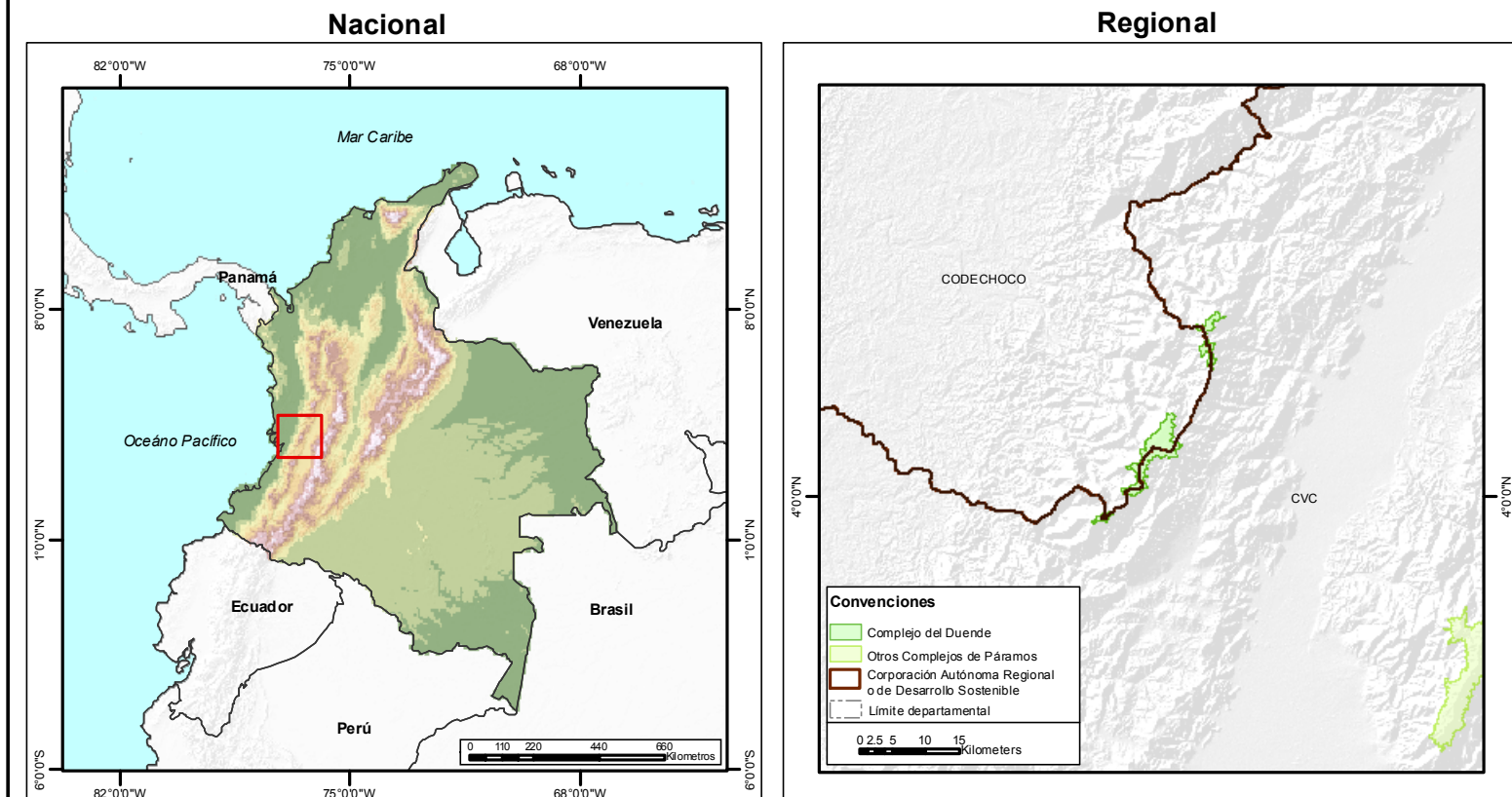

Parámetros cartográficos

Fuentes:
IGAC 2012. GEODATABASE Cartografía base. Esc. 1:100.000. Bogotá D.C. Colombia.
IGAC. 2011. Resguardos indígenas. Esc. 1:100.000. Bogotá D.C. Colombia.
IGAC. 2011. Territorios colectivos de comunidades negras. Esc. 1:100.000. Bogotá D.C. Colombia.
UAESPNN. 2012. Áreas del Sistema de Parques Nacionales Naturales GEOSIS-RUNAS. Último acceso: Junio, 2012. Esc. 1:100.000. Bogotá D.C. Colombia.

Citese como:
Núñez 2012. Proyecto Actualización del Atlas de Páramos de Colombia. Convenio Interadministrativo de Asociación 11-103. Instituto de Investigación de Recursos Biológicos Alexander von Humboldt y Ministerio de Ambiente y Desarrollo Sostenible. Esc. 1:100.000. Bogotá D.C. Colombia.

Referencia Cartográfica

Coordenadas planas:
MAGNA Colombia Bogotá
Proyección: Transversa Mercator
Falso Norte: 1000000
Mantenido Central: -74,077508
Factor Escala: 1,000000
Latitud de Origen: 4,596200
Unidad lineal: Metros

Coordenadas geográficas:
GCS_MAGNA
Datum: D_MAGNA

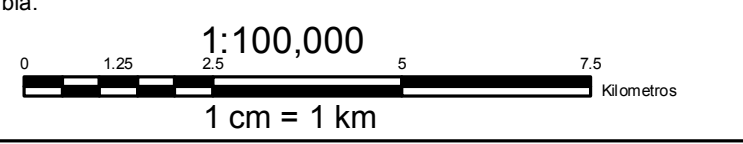

Límites Administrativos

- Internacional
- Departamental
- Municipal
- Vía
- Área urbana
- Complejo de Páramos del Duende
- Otros Complejos de Páramos
- Corporación Autónoma Regional o de Desarrollo Sostenible

Convenciones

- Embalse
- Laguna
- Río principal o secundario
- Curvas de nivel
- Índice
- Intermedia
- Tierras comunidades negras
- Resguardos indígenas
- Áreas protegidas UAESPNN

Superficie del Complejo de Páramos por Corporación Autónoma Regional o de Desarrollo Sostenible

Corporación Autónoma Regional o de Desarrollo Sostenible	Área (ha)
Corporación Autónoma Regional para el Desarrollo Sostenible de Chocó	2,653
Corporación Autónoma Regional del Valle del Cauca	1,801
Total general	4,454

Superficie del Complejo de Páramos por municipio

Departamento	Municipio	Área (ha)
Chocó	El Litoral Del San Juan (Dorcedó)	2,653
	Total Chocó	2,653
Valle del Cauca	Bolívar	181
	Calima (El Darién)	1,075
	Riofrío	129
	Trujillo	416
	Total Valle del Cauca	1,801
	Total general	4,454

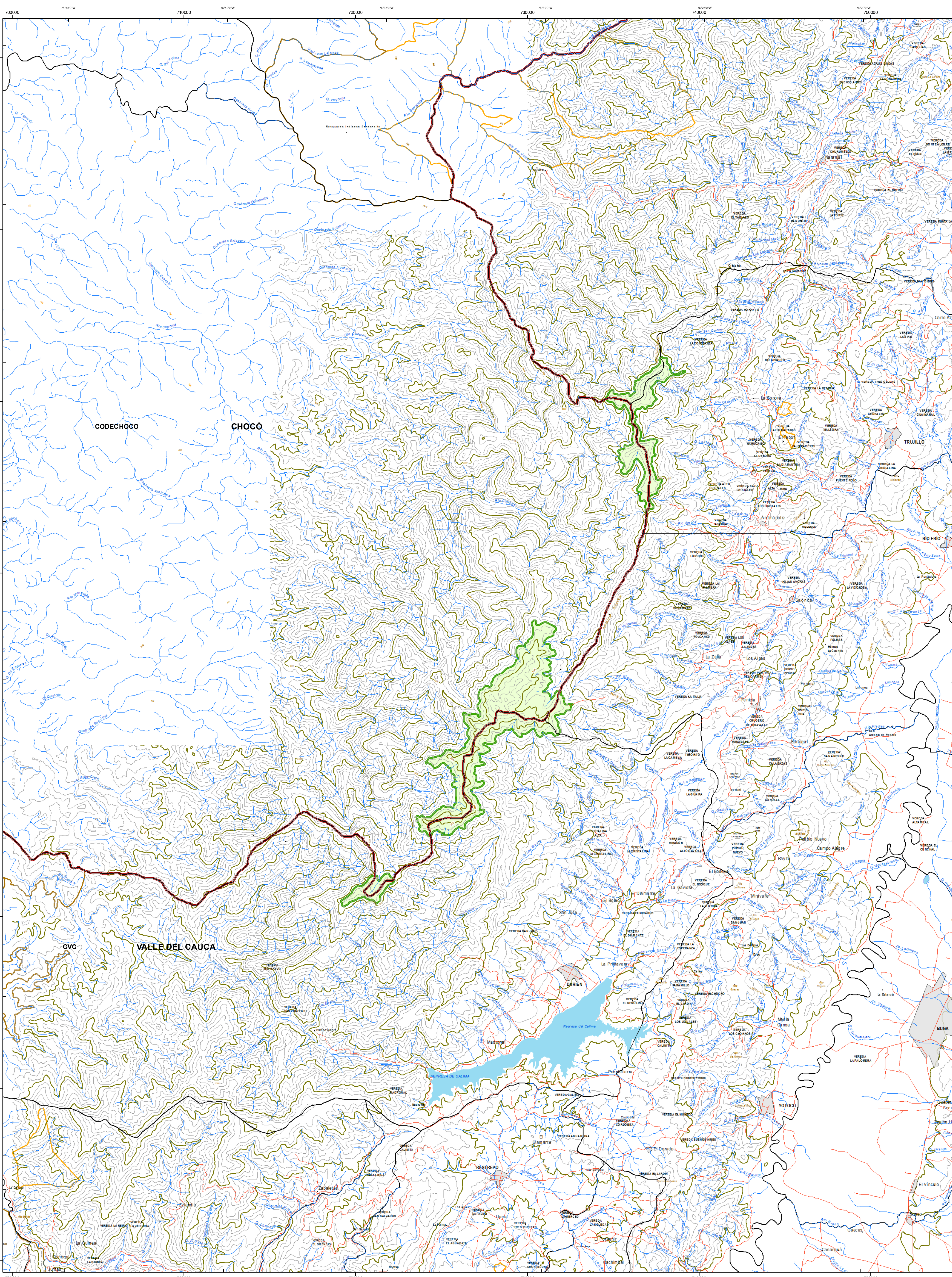

Elementos de caracterización del Complejo

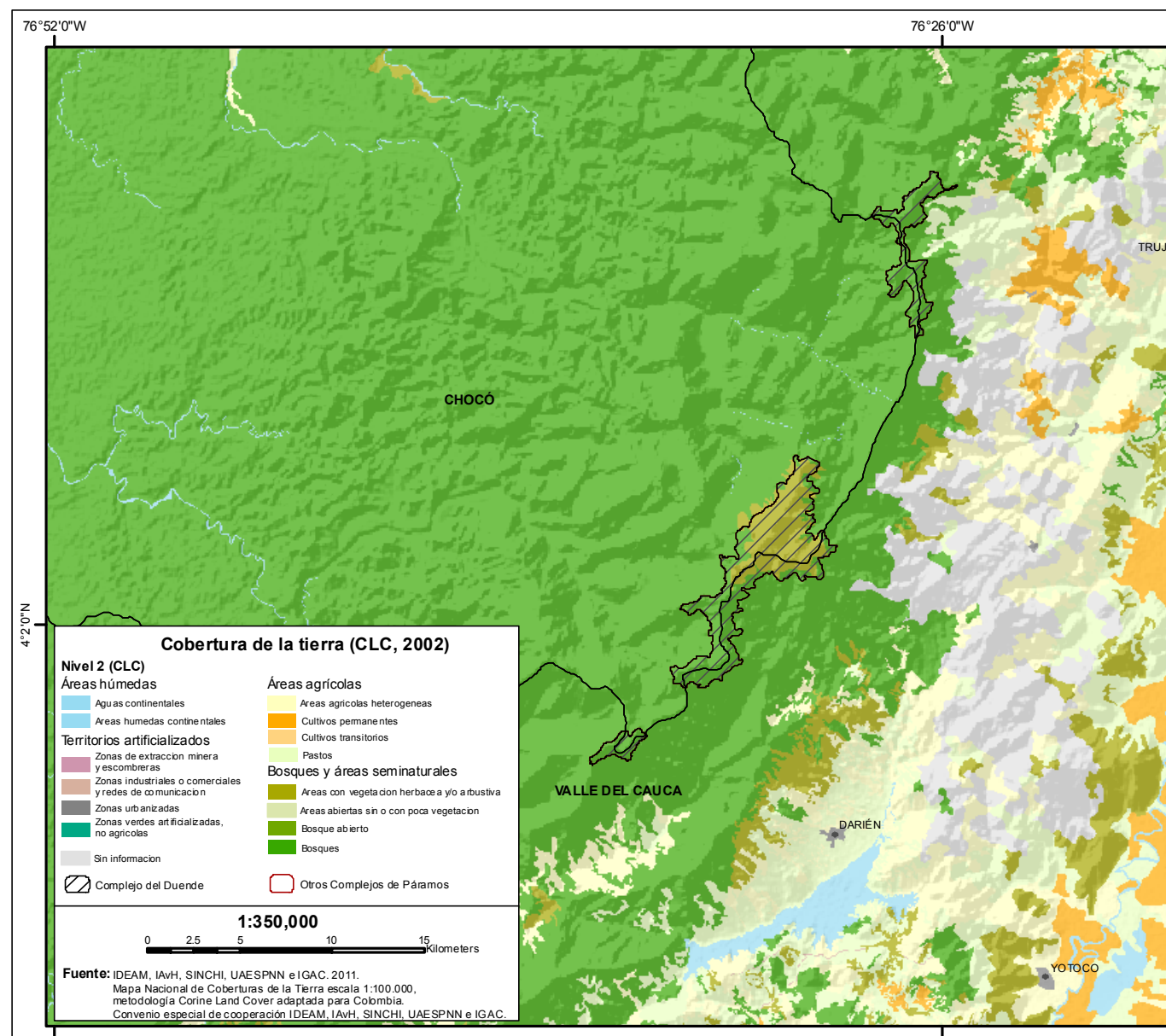
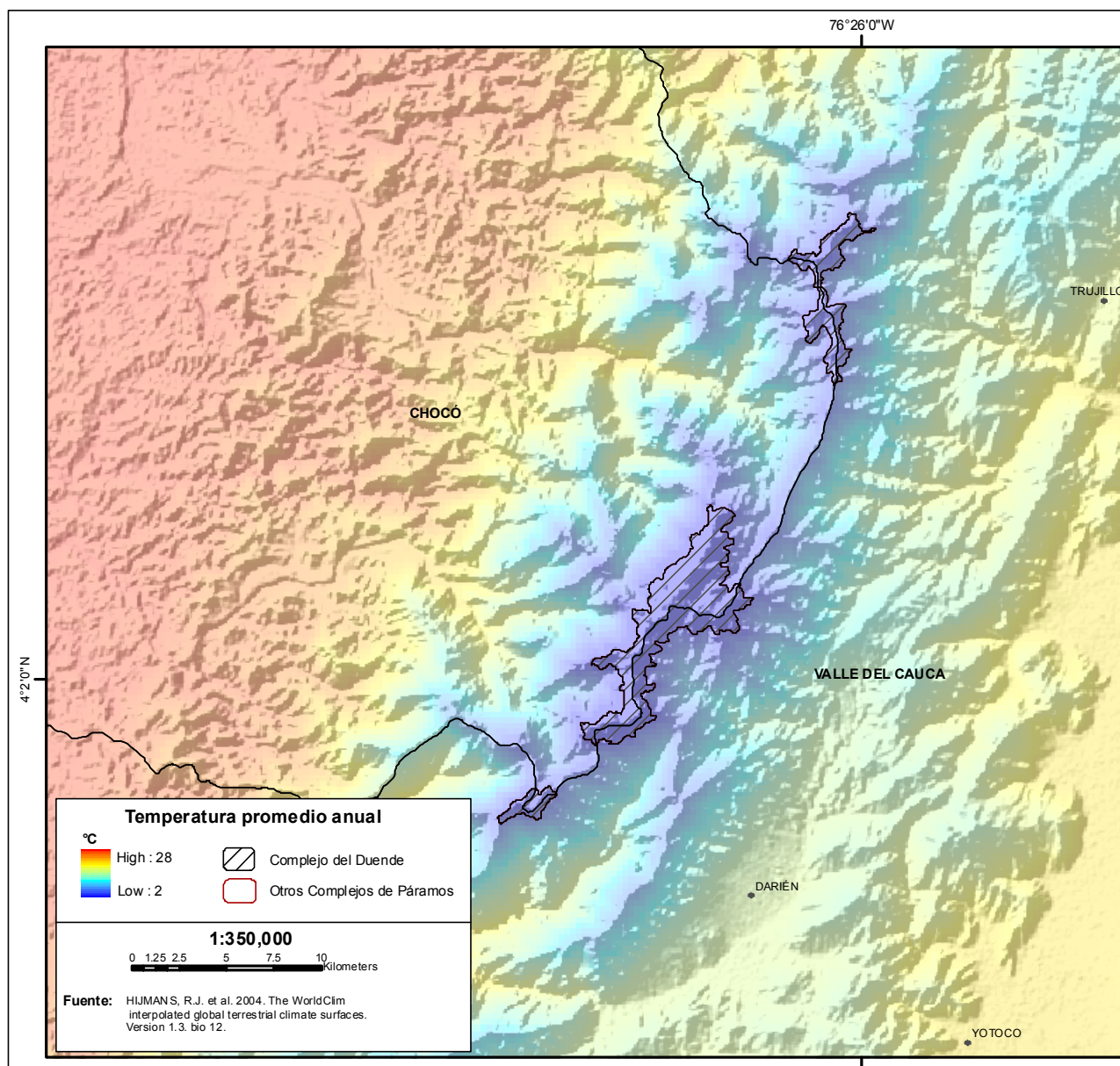
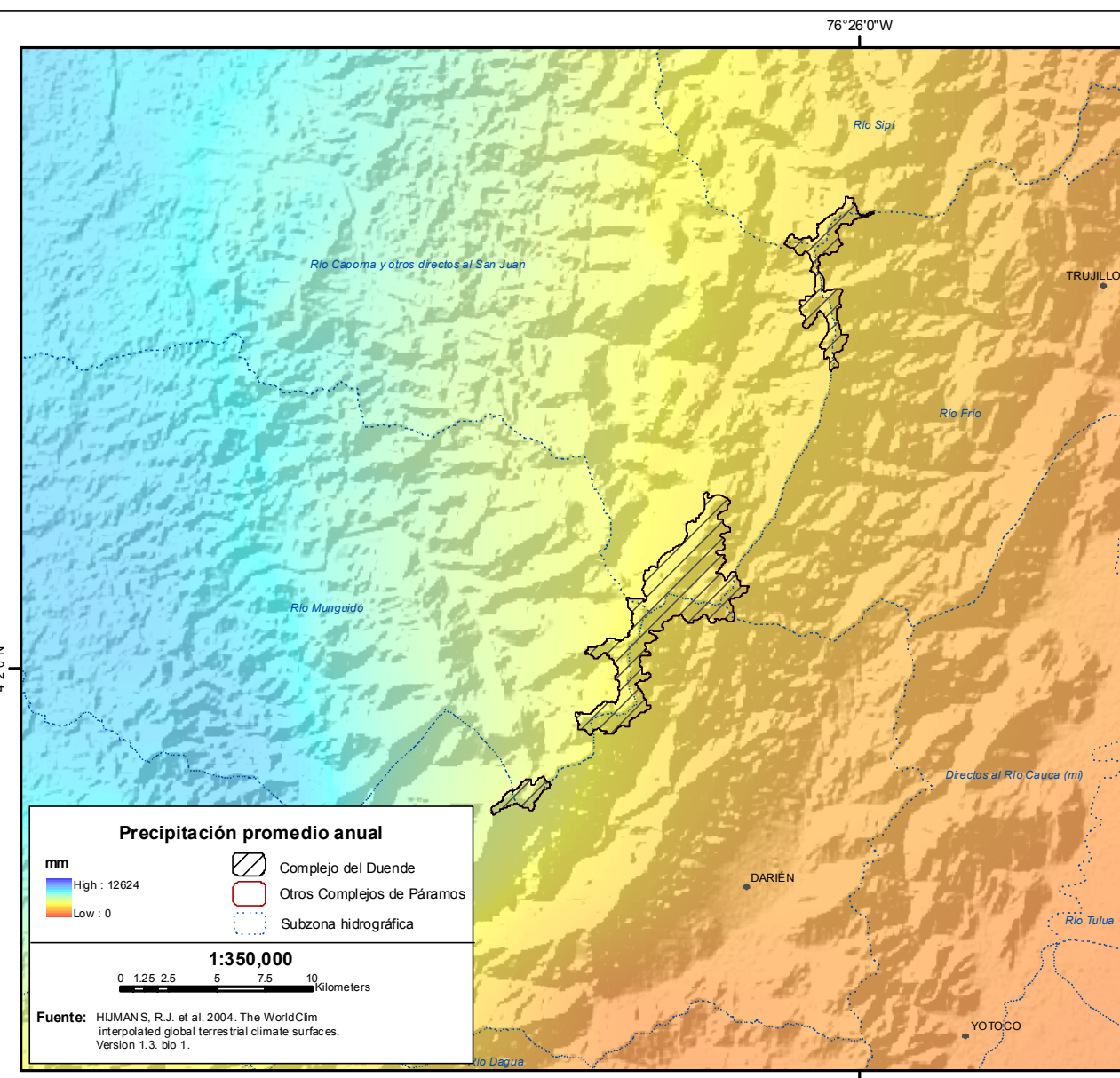

Hipsometría

