

Complejo de Páramos Paramillo Distrito Paramillo Sector Cordillera Occidental CW-PM-PRM

Convenio Interadministrativo de Asociación (105) 11-103 de 2011

MINISTERIO DE AMBIENTE Y DESARROLLO SOSTENIBLE
INSTITUTO DE INVESTIGACIÓN DE RECURSOS BIOLÓGICOS
ALEXANDER VON HUMBOLDT
2012



Ministerio de Ambiente
y Desarrollo Sostenible
República de Colombia



Con el apoyo de:



SERVICIO GEOLÓGICO
COLOMBIANO
República de Colombia

Dirección Técnica
Carlos E. Samiento Pinzón

Procesamiento y análisis

Diana P. Ramírez Aguilera, Luisa F. Pinzón Flórez, Jessica A. Zapata Jiménez, July A. Medina Triana,
Camilo E. Cadena Vargas, María V. Samiento Giraldo

Asesoría Científica

Antone Cleef, Robert Hofstede, David Rivera Ospina

Con la contribución de

Corporaciones Autónomas Regionales y de Desarrollo Sostenible
Jimena Cortés Duque, Claudia P. Fonseca Toboán, Zoraida Figarido Rodríguez, Edgar Olaya Ospina,
Juliana E. Rodríguez Cajamarca

Localización General

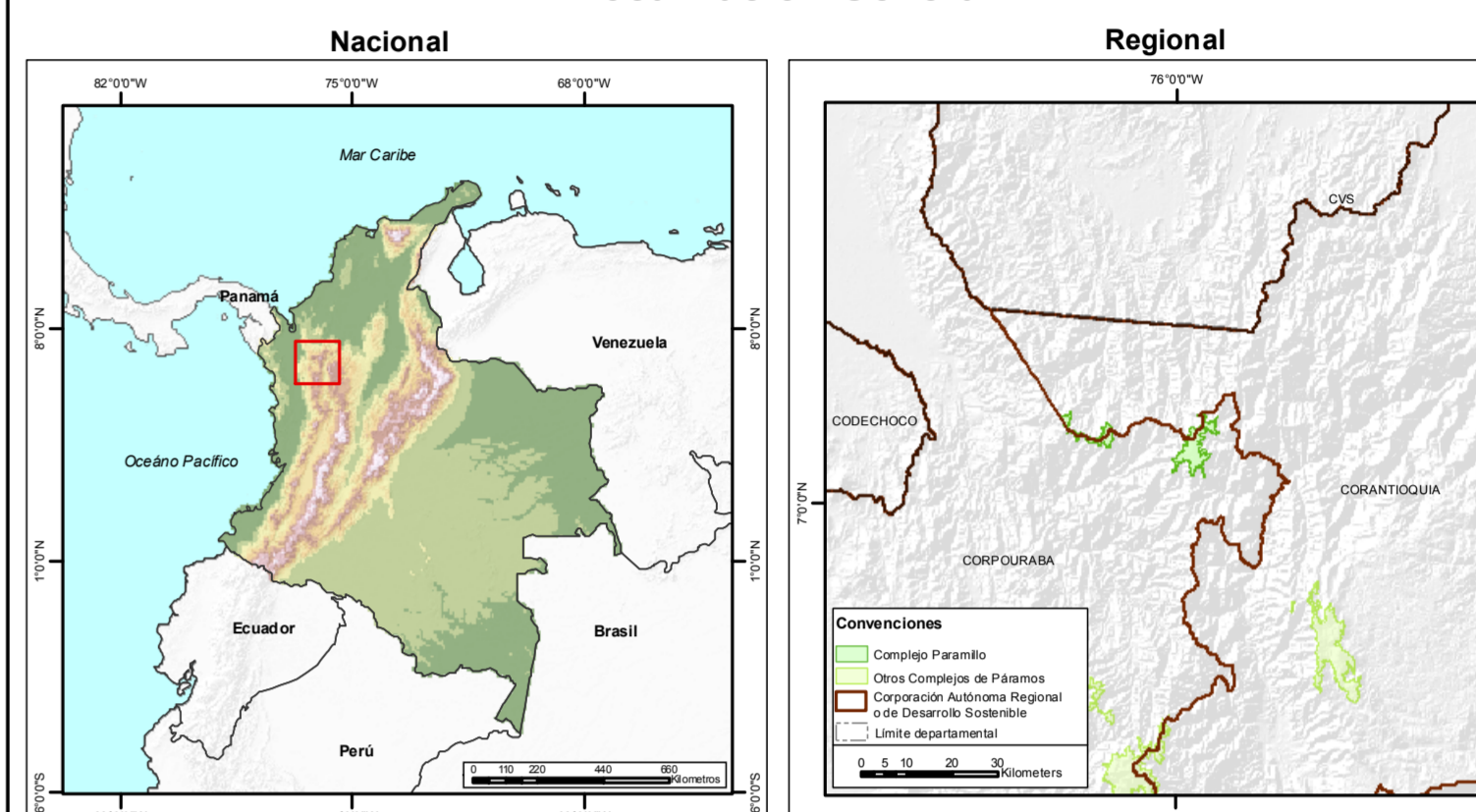

Parámetros cartográficos

Fuentes:
IGAC 2012. GEODATABASE Cartografía base. Esc. 1:100.000 Bogotá D.C. Colombia.
IGAC 2011. Resguardos indígenas. Esc. 1:100.000. Bogotá D.C. Colombia.
IGAC 2011. Territorios colectivos de comunidades negras. Esc. 1:100.000. Bogotá D.C. Colombia.
UAESPNN 2012. Áreas del Sistema de Parques Nacionales Naturales GEOSIS-RUNAS. Último acceso: Junio, 2012. Esc. 1:100.000. Bogotá D.C. Colombia.

Referencia Cartográfica
Coordenadas planas:
MAGNA Colombia Bogotá
Proyección: Transversa Mercator
Falso Norte: 1000000
Mantenido Central: -74,077508
Factor Escala: 1,000000
Latitud de Origen: 4,596200
Unidad lineal: Metros

Citese como:
Ibáñez 2012. Proyecto Actualización del Atlas de Páramos de Colombia. Convenio Interadministrativo de Asociación 11-103. Instituto de investigación de recursos biológicos Alexander von Humboldt y Ministerio de Ambiente y Desarrollo Sostenible. Esc. 1:100.000. Bogotá D.C. Colombia.

Coordenadas geográficas:
GCS_MAGNA
Datum: D_MAGNA

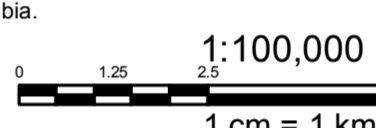

Limites Administrativos	Convenciones	Hidrografía
Internacional	Embalse	Laguna
Departamental	Laguna	Río principal o secundario
Municipal	Via	Curvas de nivel
Área urbana	Área urbana	Índice
Complejo de Páramos Paramillo	Complejo de Páramos Paramillo	Intermedia
Otros Complejos de Páramos	Otros Complejos de Páramos	Tierras comunidades negras
Corporación Autónoma Regional o de Desarrollo Sostenible	Corporación Autónoma Regional o de Desarrollo Sostenible	Resguardos indígenas
		Áreas protegidas UAESPNN

Superficie del Complejo de Páramos por Corporación Autónoma Regional o de Desarrollo Sostenible

Corporación Autónoma Regional o de Desarrollo Sostenible	Área (ha)
Corporación Autónoma Regional del Centro de Antioquia	1,636
Corporación para el Desarrollo Sostenible del Urabá	5,108
Total general	6,744

Superficie del Complejo de Páramos por municipio

Departamento	Municipio	Área (ha)
Antioquia	Dabeiba	2,583
	Ituango	1,636
	Mutatá	45
	Peque	2,480
Total Antioquia		6,744
Total general		6,744

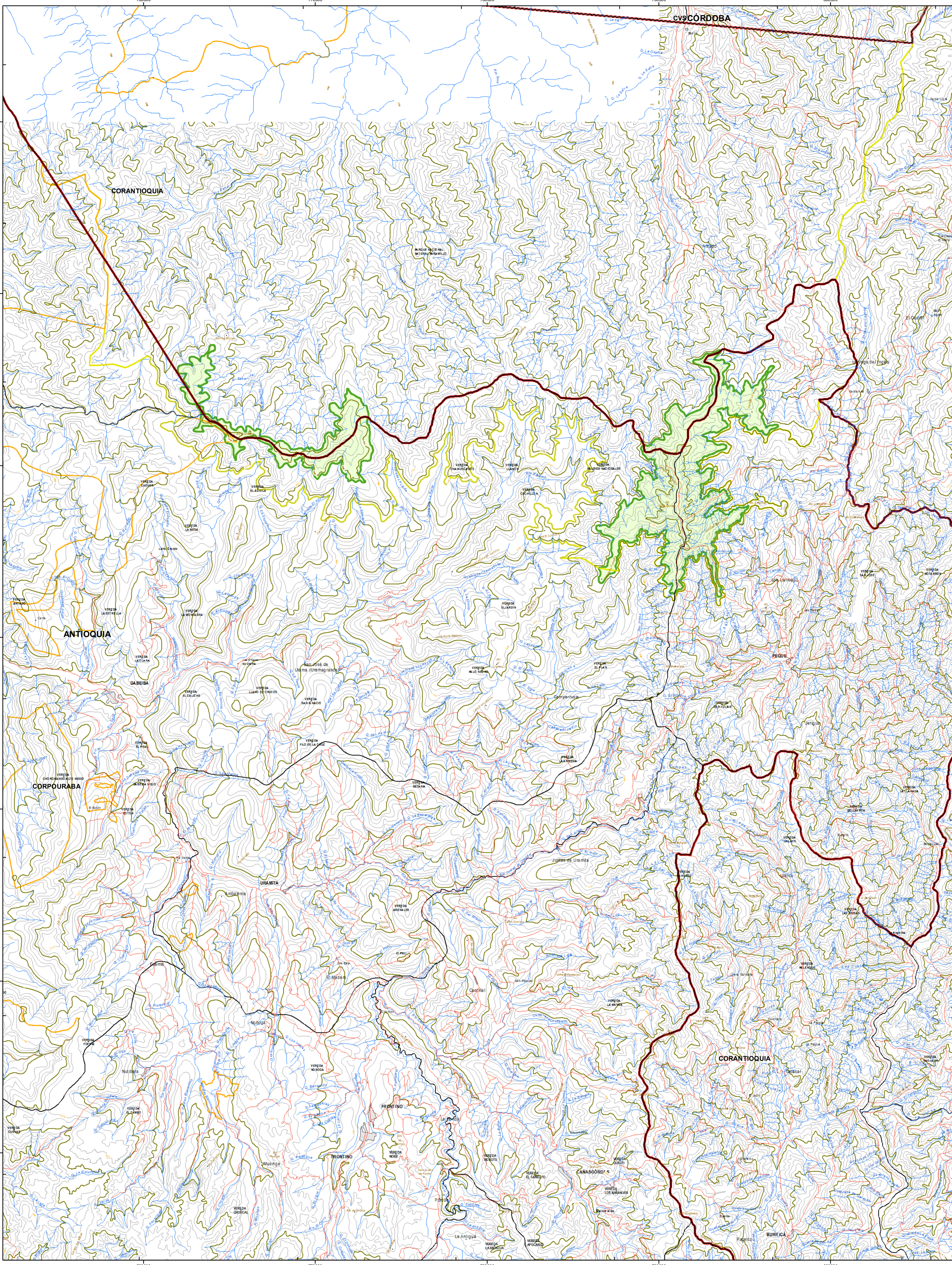

Elementos de caracterización del Complejo

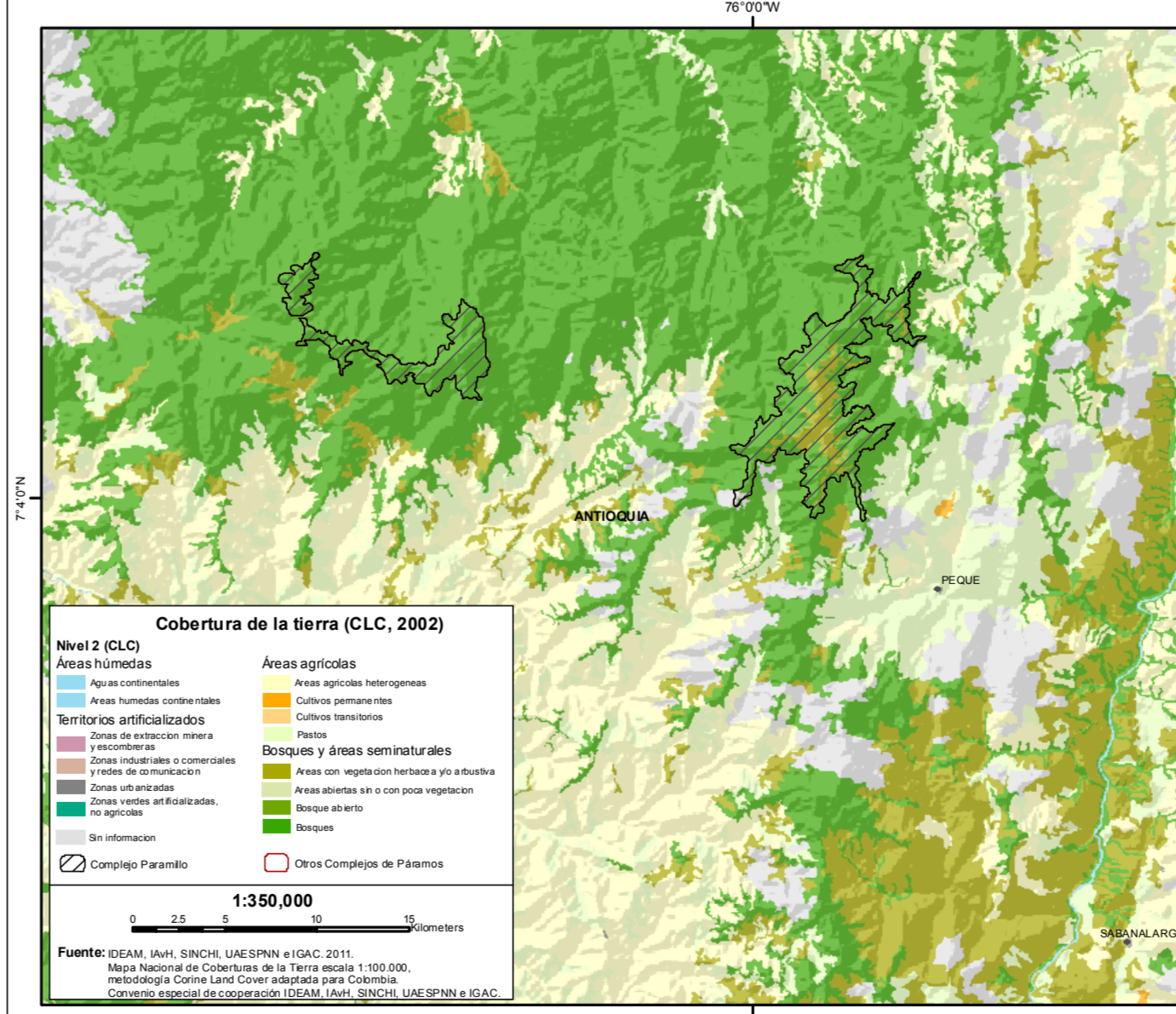
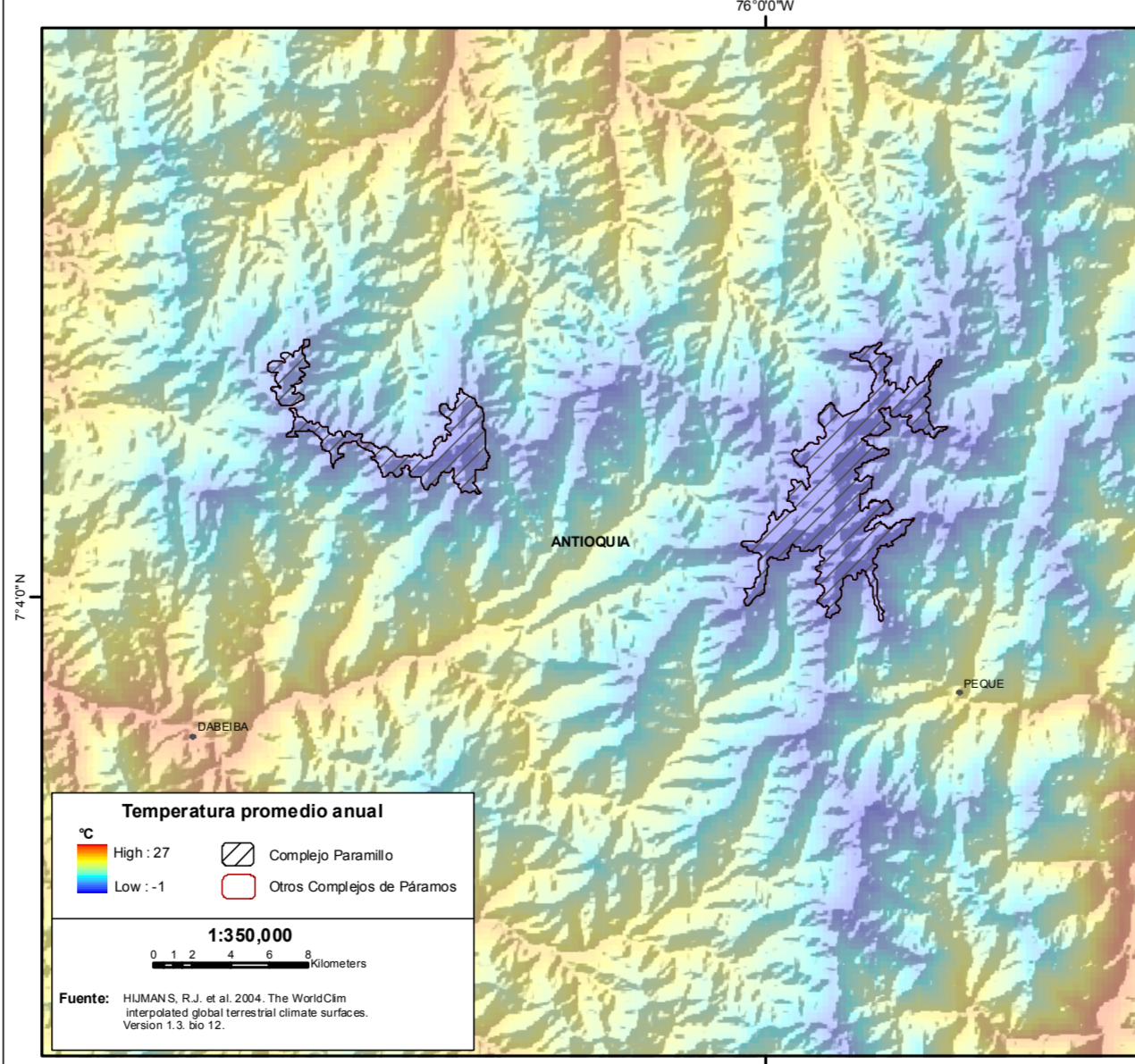
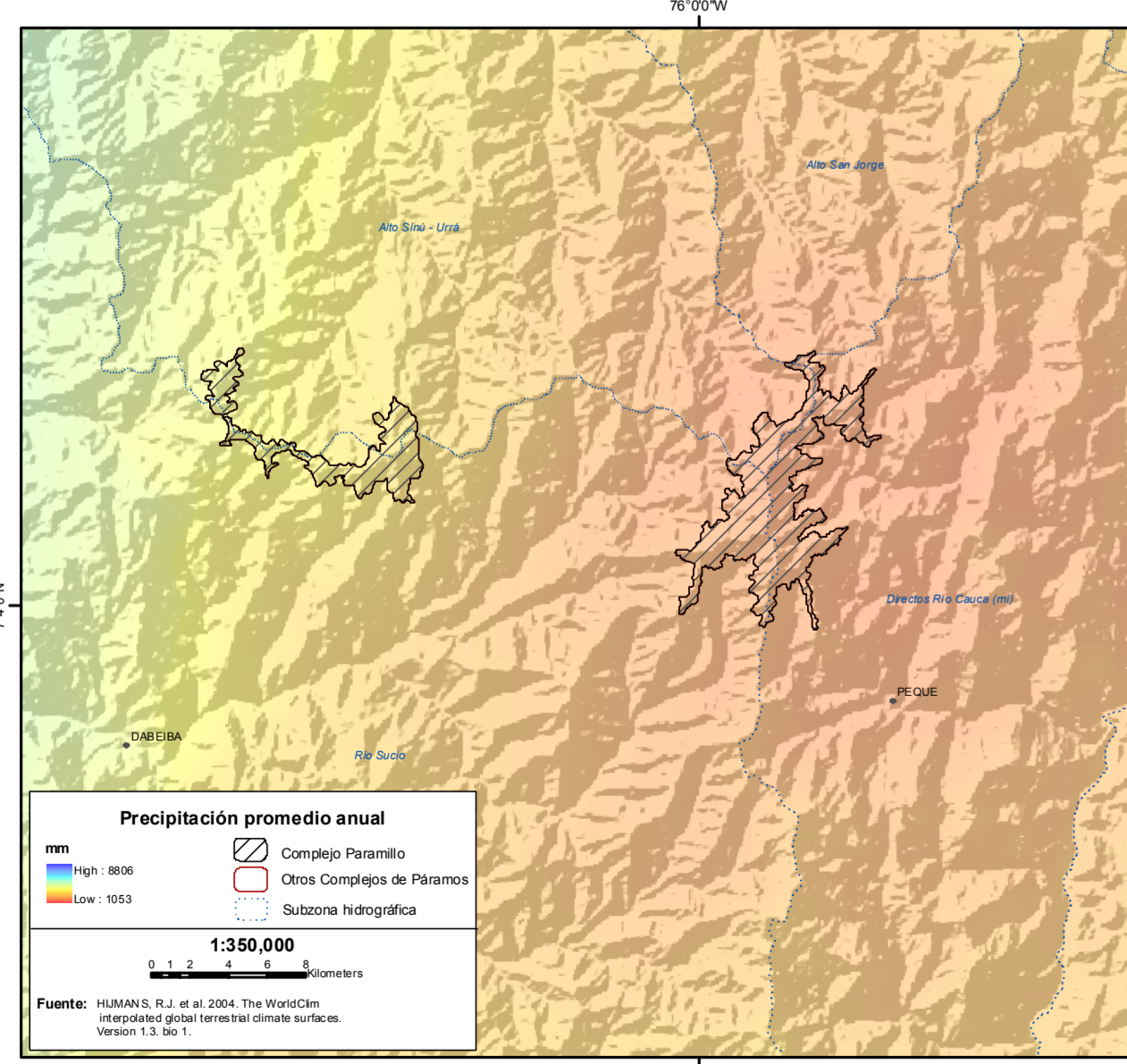

Hipsometría

