

Complejo de Páramos Guanacas - Puracé Coconucos Distrito Macizo Colombiano Sector Cordillera Central CC-MC-GPC

Convenio Interadministrativo de Asociación (105) 11-103 de 2011

MINISTERIO DE AMBIENTE Y DESARROLLO SOSTENIBLE
INSTITUTO DE INVESTIGACIÓN DE RECURSOS BIOLÓGICOS
ALEXANDER VON HUMBOLDT
2012



Ministerio de Ambiente y Desarrollo Sostenible
República de Colombia

Con el apoyo de:



Dirección Técnica
Carlos E. Samiento Pinzón

Procesamiento y análisis
Diana P. Ramírez Aguilera, Luisa F. Pinzón Flórez, Jessica A. Zapata Jiménez, July A. Medina Triana,
Camilo E. Cadena Vargas, María V. Sarmiento Giraldo

Asesoría Científica
Antoine Cleef, Robert Hofstede, David Rivera Ospina

Con la contribución de
Corporaciones Autónomas Regionales y de Desarrollo Sostenible
Jimena Cortés Duque, Claudia P. Fonseca Toboán, Zoraida Fajardo Rodríguez, Edgar Olaya Ospina,
Juliana E. Rodríguez Cajamarca

Localización General

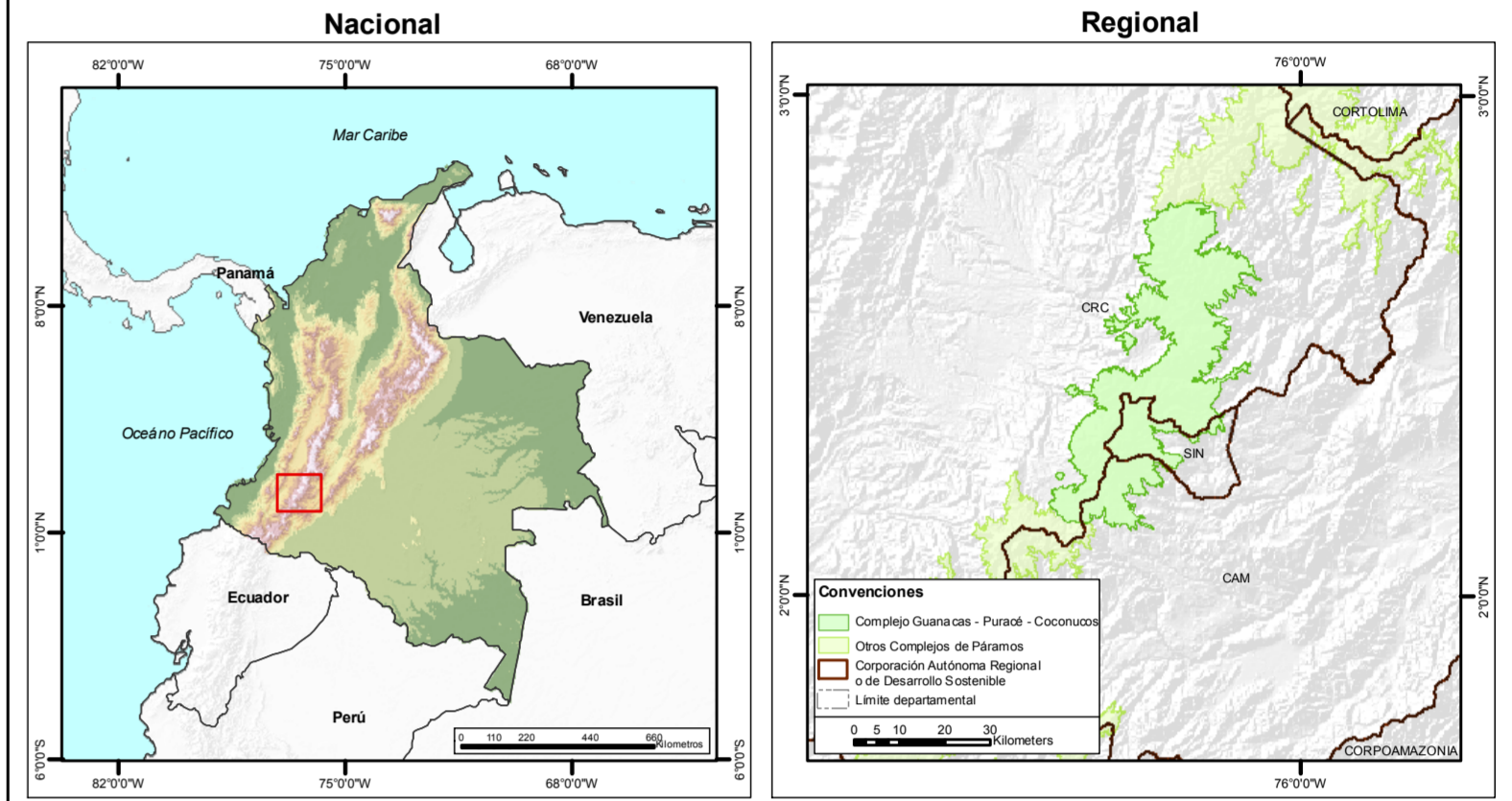

Parámetros cartográficos

Fuentes:
IGAC 2012. GEODATABASE Cartografía base. Esc. 1:100.000 Bogotá D.C. Colombia.
IGAC 2011. Resguardos indígenas. Esc. 1:100.000. Bogotá D.C. Colombia.
IGAC 2011. Territorios colectivos de comunidades negras. Esc. 1:100.000. Bogotá D.C. Colombia.
UAESPNN 2012. Áreas del Sistema de Parques Nacionales Naturales. GEOSIS-RUNAV. Último acceso: Junio, 2012. Esc. 1:100.000. Bogotá D.C. Colombia.

Referencia Cartográfica
Coordenadas planas:
MAGNA Colombia Bogotá
Proyección: Transversa Mercator
Falso Norte: 1000000
Meridiano Central: -74.077508
Factor Escala: 1.000000
Latitud de Origen: 4.586200
Unidad línea: Metros

Coordenadas geográficas:
GCS_MAGNA
Datum: D_MAGNA

Citese como:
Humboldt 2012. Proyecto: Actualización del Atlas de Páramos de Colombia. Convenio Interadministrativo de Asociación 11-103, Instituto de Investigación de Recursos Biológicos Alexander von Humboldt y Ministerio de Ambiente y Desarrollo Sostenible. Esc. 1:100.000. Bogotá D.C. Colombia.

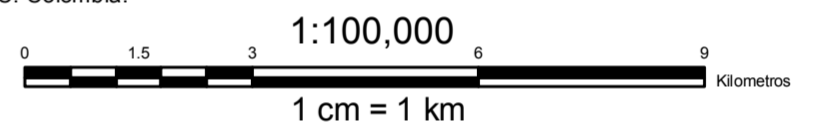

Límites Administrativos

- Internacional
- Departamental
- Municipal
- Vía
- Área urbana
- Complejo Guanacas - Puracé - Coconucos
- Otros Complejos de Páramos
- Corporación Autónoma Regional o de Desarrollo Sostenible

Convenciones

- Embalse
- Laguna
- Río principal ó secundario
- Curvas de nivel
- Índice
- Intermedia
- Tierras comunidades negras
- Resguardos indígenas
- Áreas protegidas UAESPNN

Superficie del Complejo de Páramos por Corporación Autónoma Regional o de Desarrollo Sostenible

Corporación Autónoma Regional o de Desarrollo Sostenible	Área (ha)
Corporación Autónoma Regional del Alto Magdalena	15,452
Corporación Autónoma Regional del Cauca	107,478
Total general	137,677

Superficie del Complejo de Páramos por municipio

Departamento	Municipio	Área (ha)
Sin	Área En Litigio	14,747
	Total Área en litigio	14,747
Cauca	Popayán	921
	Inza	38,235
	Jambaló	291
	Páez (Belalcázar)	12,337
	Puracé (Coconuco)	21,280
Silvia	24,280	
Totoró	10,154	
Total Cauca	107,478	
Huila	Isnos	4,612
	La Argentina	4,263
	Saladoblanco	5,876
San Agustín	701	
Total Huila	15,452	
Total general	137,677	

Elementos de caracterización del Complejo

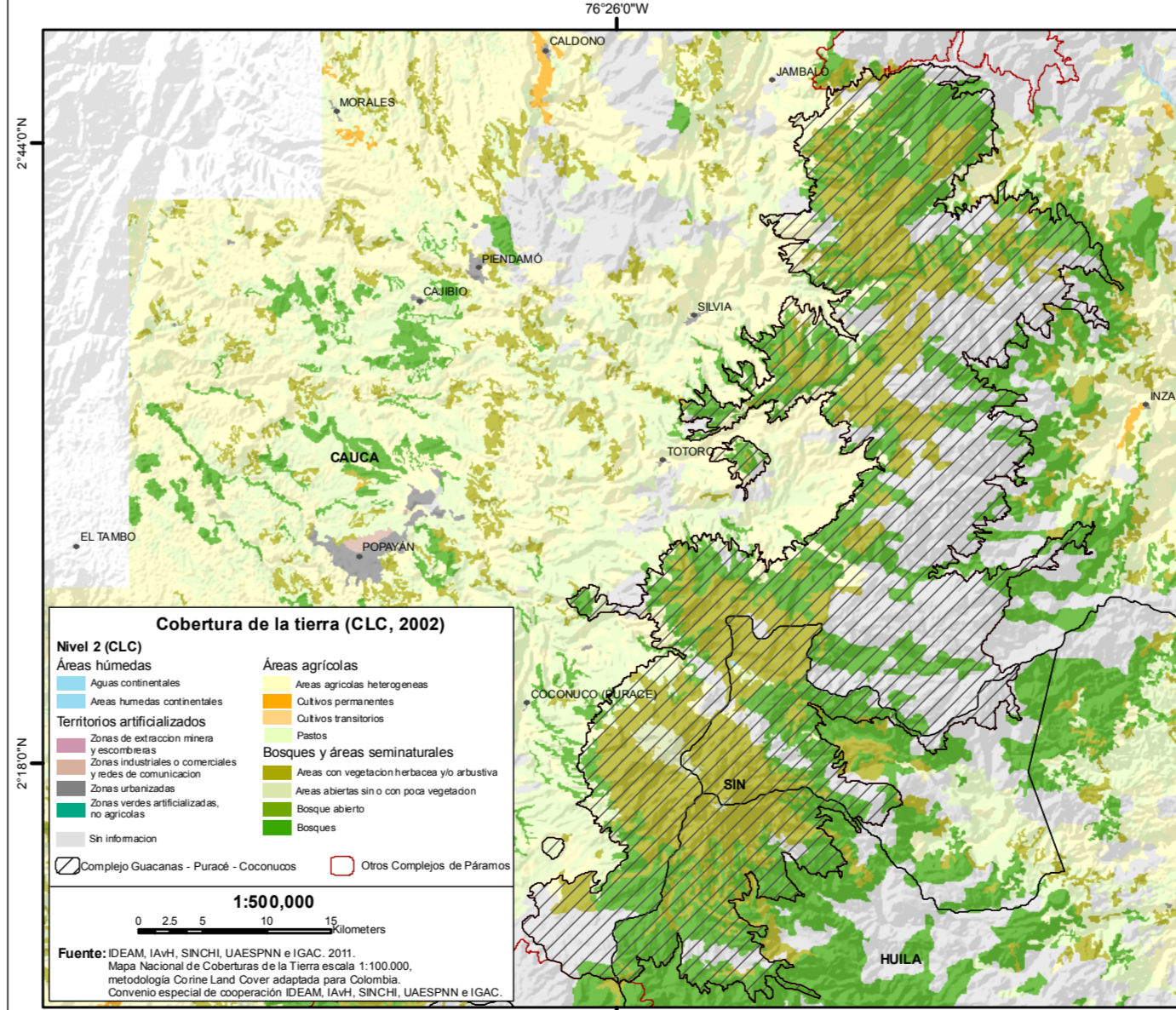
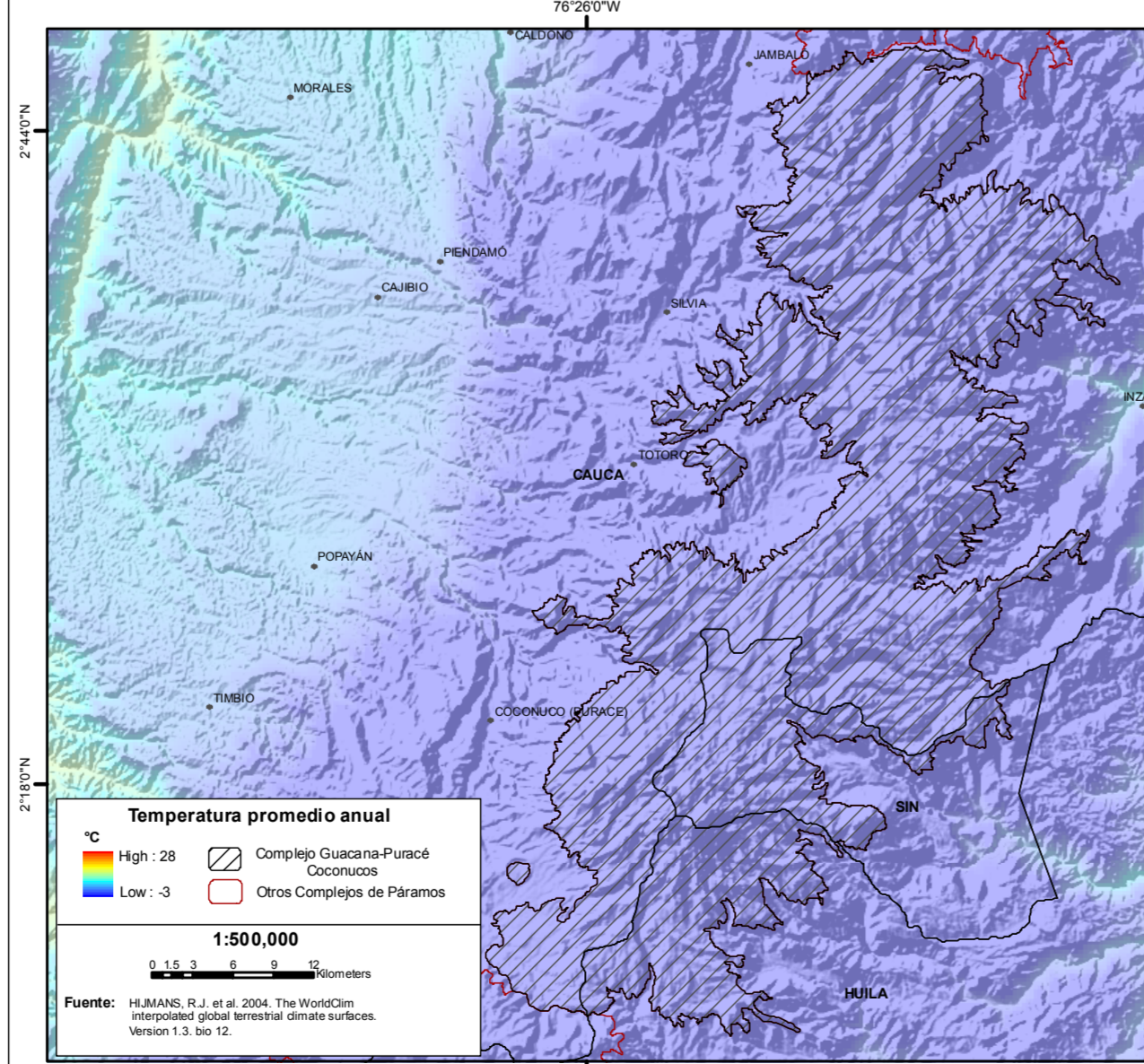
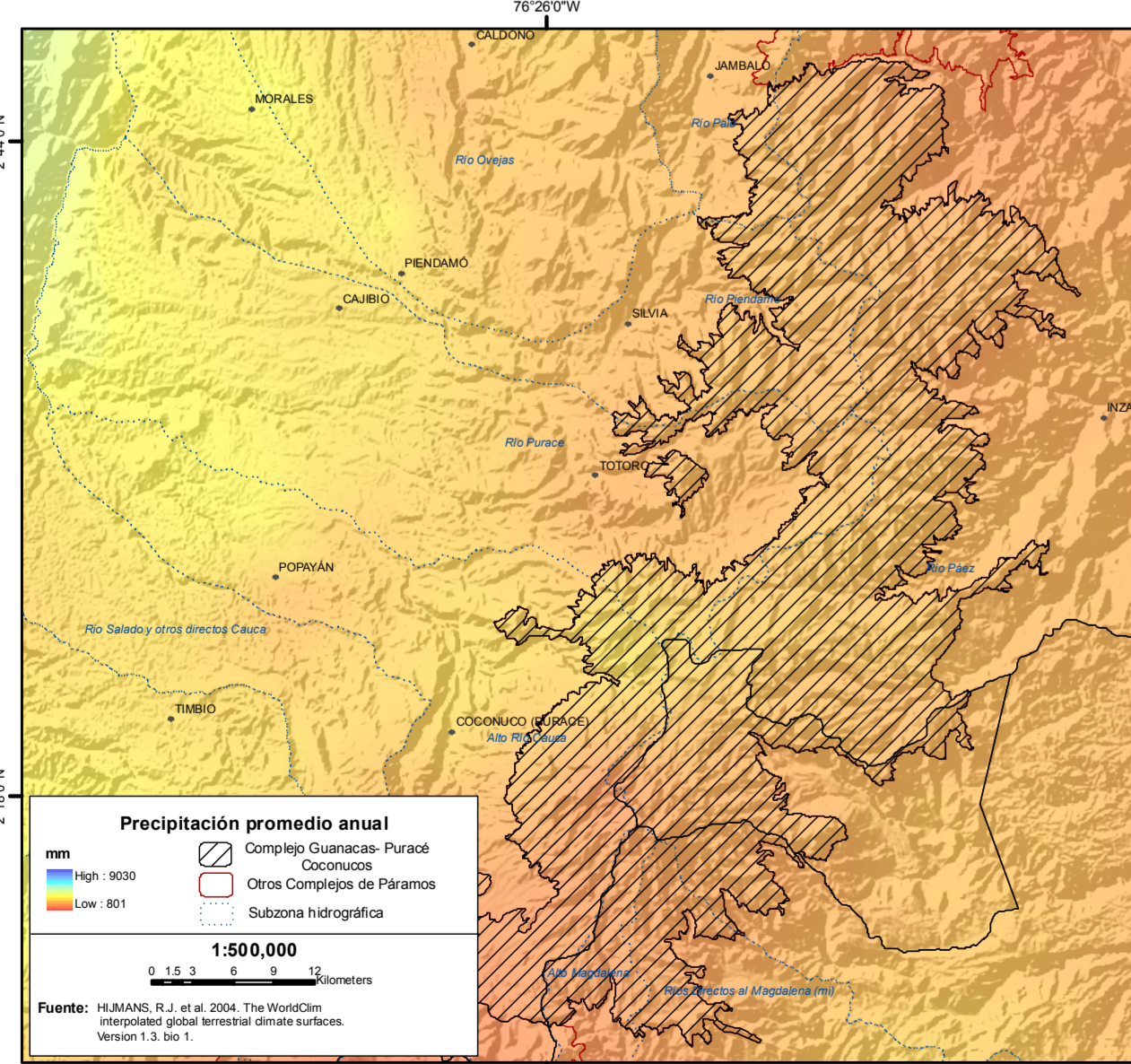

Hipsometría

