

**Conservación de especies amenazadas en el área de influencia del Oleoducto Bicentenario: un enfoque de gestión empresarial de biodiversidad y servicios ecosistémicos**

**Mapa resultado de la evaluación de criterios**

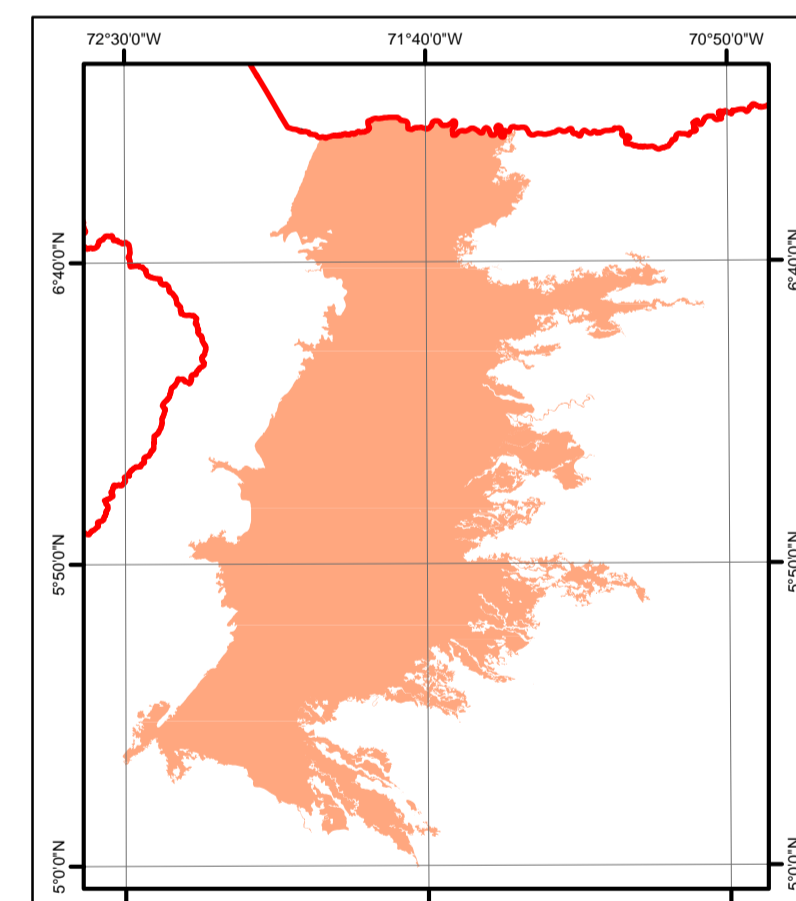
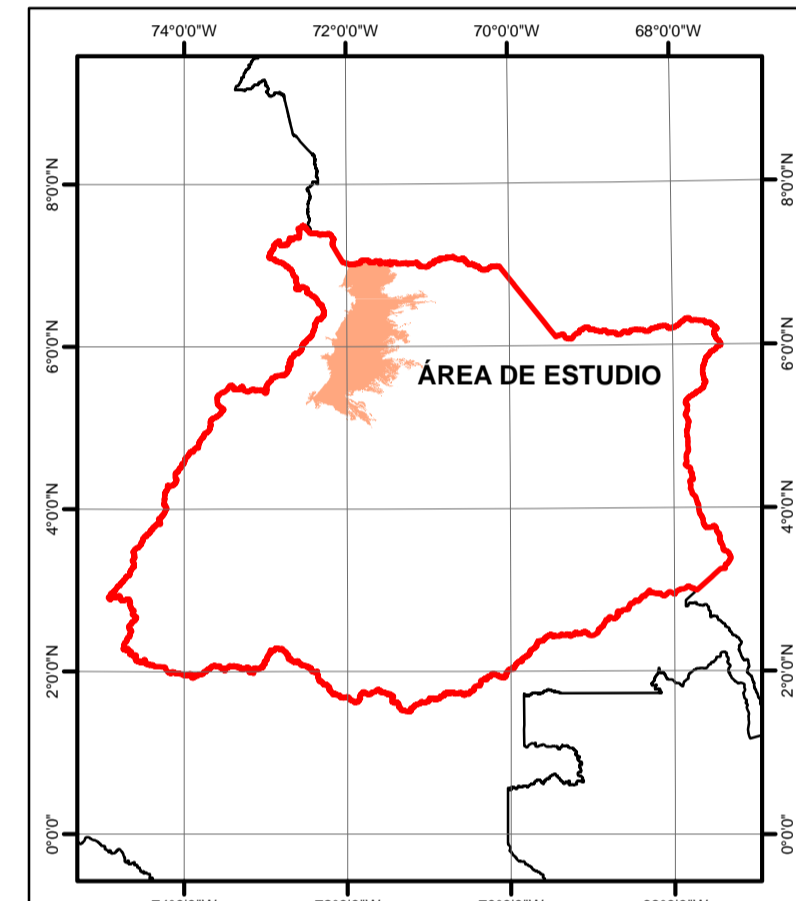
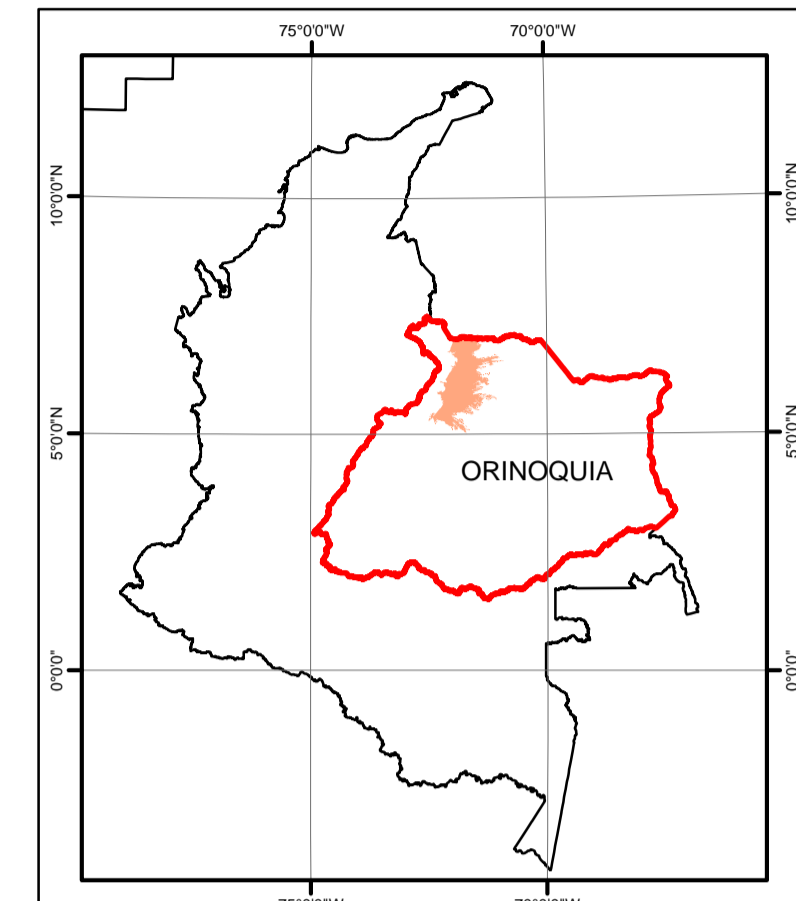

**LEYENDA**

- Áreas Protegidas y Reservas Naturales de la Sociedad Civil
- Ventanas de trabajo
- Oleoducto Bicentenario

**Resultado evaluación de criterios**

- Bajo
- Medio
- Alto

**SISTEMA DE REFERENCIA**

Sistema de coordenadas: Magna Colombia Bogotá  
 Proyección: Transverse Mercator  
 Datum: MAGNA  
 Falso Este: 1.000.000  
 Falso Norte: 1.000.000  
 Meridiano central: -74,0775  
 Factor de escala: 1,000  
 Latitud de origen: 4,5962  
 Unidades: Metros

0 3,25 6,5 13 19,5 26  
1:340.509

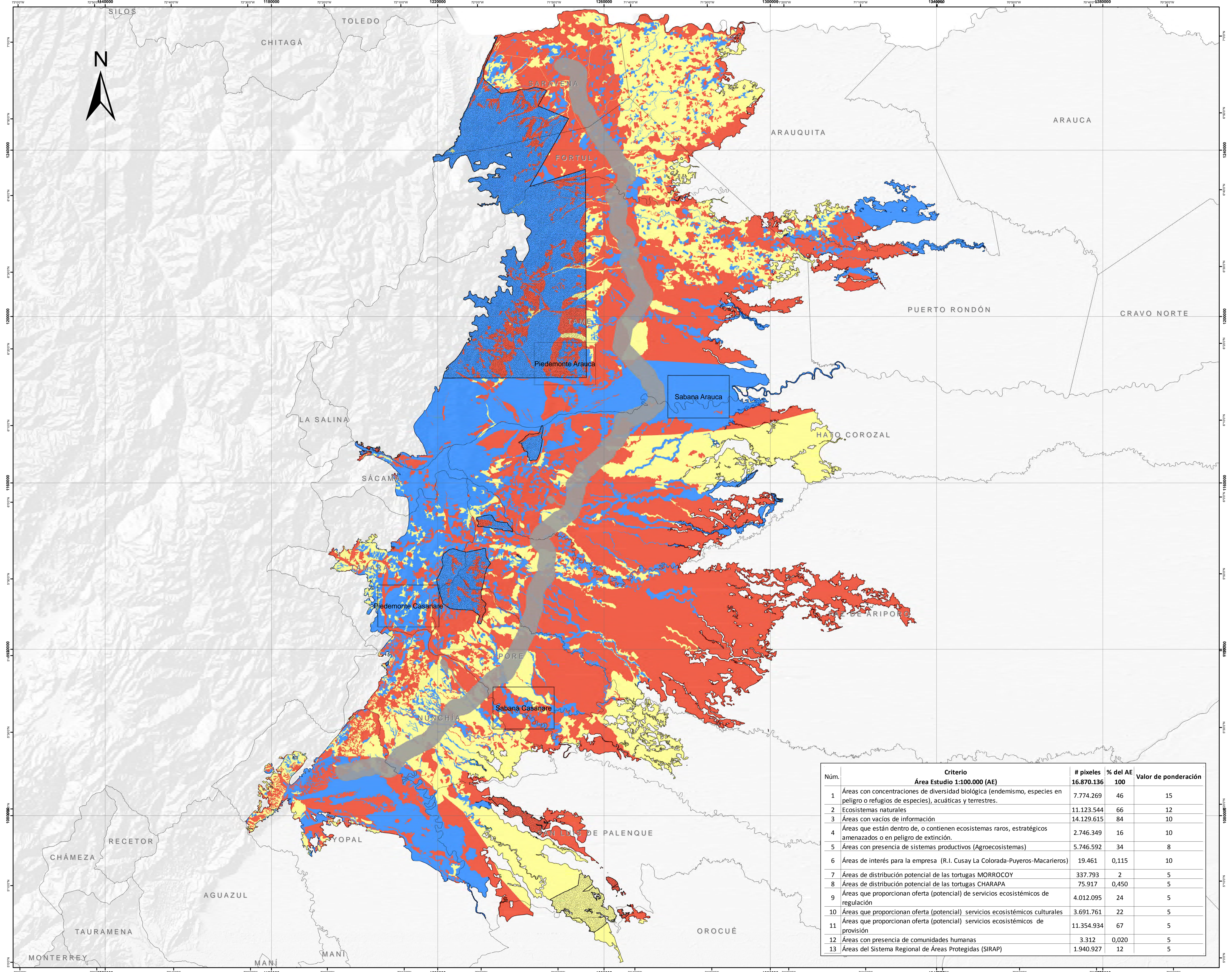

Núm.	Criterio	# pixeles	% del AE	Valor de ponderación
<b>Área Estudio 1:100.000 (AE)</b>				
		<b>16.870.136</b>	<b>100</b>	
1	Áreas con concentraciones de diversidad biológica (endemismo, especies en peligro o refugios de especies), acuáticas y terrestres.	7.774.269	46	15
2	Ecosistemas naturales	11.123.544	66	12
3	Áreas con vacíos de información	14.129.615	84	10
4	Áreas que están dentro de, o contienen ecosistemas raros, estratégicos amenazados o en peligro de extinción.	2.746.349	16	10
5	Áreas con presencia de sistemas productivos (Agroecosistemas)	5.746.592	34	8
6	Áreas de interés para la empresa (R.I. Cusay La Colorada-Puyeros-Macarieros)	19.461	0,115	10
7	Áreas de distribución potencial de las tortugas MORROCOY	337.793	2	5
8	Áreas de distribución potencial de las tortugas CHARAPA	75.917	0,450	5
9	Áreas que proporcionan oferta (potencial) de servicios ecosistémicos de regulación	4.012.095	24	5
10	Áreas que proporcionan oferta (potencial) servicios ecosistémicos culturales	3.691.761	22	5
11	Áreas que proporcionan oferta (potencial) servicios ecosistémicos de provisión	11.354.934	67	5
12	Áreas con presencia de comunidades humanas	3.312	0,020	5
13	Áreas del Sistema Regional de Áreas Protegidas (SIRAP)	1.940.927	12	5